



# CATALOGUE des FORMATIONS

## 2020-2021

Institut Régional de l'Emploi et de la Formation (IREF)

Le 6 janvier 2014, la Préfecture de la Région des Pays de la Loire, via la DIRECCTE, a accordé l'enregistrement de notre déclaration d'activité en tant que prestataire de formation sous le N° 52 44 07031 44.

*(Cet enregistrement ne vaut pas agrément de l'état).*

*Du nouveau dans les  
formations :*

Pour toutes les inscriptions : [inscriptions-formationen@pdltt.org](mailto:inscriptions-formationen@pdltt.org)

# L'emploi d'un éducateur sportif et la possession d'un diplôme

L'animation, l'encadrement et l'enseignement d'une activité physique ou sportive constituent ce que l'on appelle des « professions réglementées ». C'est-à-dire que personne ne peut exercer ces activités contre rémunération sans posséder le titre professionnel nécessaire. A défaut, tant l'intervenant que l'organisme qui recourt à ses services sont susceptibles d'engager leurs responsabilités civile et pénale. Ce cadre obligatoire est applicable que l'intervenant soit un travailleur indépendant ou un travailleur salarié.

Cette réglementation, que l'on retrouve à [L'article L212-1 du code du sport](#), a notamment pour raison d'être de protéger la sécurité des usagers et des pratiquants d'activités sportives par une qualité garantie des enseignements.

Si cette réglementation est particulièrement stricte, elle ne doit pas décourager le recours à des intervenants salariés.

- En tant qu'employeur, vous devez également vérifier que votre éducateur sportif possède bien une carte **professionnelle** qui indique son diplôme et les prérogatives qui s'y rattachent. Un fichier national recense l'ensemble des titulaires de cartes : <http://eapublic.sports.gouv.fr/CarteProRecherche/Recherche> . Si le nom de votre éducateur n'apparaît pas, demandez-lui de se rapprocher de la DRDJSCS (02 40 12 80 00) pour régulariser sa situation.

La sanction, cela peut aller jusqu'à un an d'emprisonnement et 15 000 euros d'amende pour le salarié comme pour l'employeur ([art. L212-8 du code du sport](#)).

Ci-dessous les diplômes qui permettent d'encadrer l'activité TT contre rémunération :  
**BE1/2 ; BP+CS TT ; DE ; DES ; et CQP TT (limite de 360h par an).**

## Règlements généraux FFTT issu des règlements relatifs à la formation :

### Article 11

Obligations et prérogatives des Instituts régionaux de l'emploi et de la formation Selon l'article III.402 des règlements administratifs fédéraux : « les Ligues qui le souhaitent, en particulier celles qui veulent se faire connaître en tant qu'organisme de formation professionnelle, peuvent mettre en place un institut régional de l'emploi et de la formation. Les missions et l'organisation des IREF doivent s'inspirer de celles de l'IFEFF, à l'exception de la production de contenus et de supports de formations ». Cependant les IREF peuvent proposer des contenus et des supports de formation à l'IFEFF qui les valide.

### Article 11-1

Agrément et habilitation pour dispenser et faire prendre en charge les formations professionnelles continues FFTT : L'agrément par la Direction régionale des entreprises, de la concurrence, de la consommation, du travail et de l'emploi local est un préalable à la constitution d'un IREF agréé puisqu'il permet d'être habilité à dispenser des formations professionnelles continues. En outre, cet agrément permet de recevoir divers financements et prises en charge au titre de la formation professionnelle continue, notamment auprès des Conseils régionaux. Les formations dites professionnelles (c'est-à-dire celles qui sont dispensées à des salariés dans le cadre de leur activité professionnelle, au titre de la formation continue) sont organisées dans le cadre des instituts de l'emploi et de la formation agréés par les DIRECCTE et habilités par la FFTT. Cette habilitation permet de faire reconnaître les formations continues dispensées auprès de la FFTT (de disposer des contenus et de faire appel à des formateurs habilités). La procédure et le formulaire d'habilitation des instituts de l'emploi et de la formation FFTT sont définis à l'annexe

# Conditions Générales liées aux formations de l'IREF PDL

## 1. Objet et champ d'application

Les présentes conditions générales de vente s'appliquent aux prestations de l'Institut Régional de l'Emploi et de la Formation (IREF) de la Ligue de Tennis de Table des Pays de la Loire. Les présentes conditions ont pour objet de définir les conditions de participation aux sessions de formation de l'IREF.

La signature du bulletin d'adhésion emporte, pour le signataire du bon d'inscription et pour le participant, adhésion totale et sans réserve aux clauses, charges et conditions ci-après.

## 2. Modalités d'inscription

Toute demande d'inscription doit être formulée à l'aide du bulletin d'inscription ([inscriptions-formations@pdltt.org](mailto:inscriptions-formations@pdltt.org)). L'inscription ne sera prise en compte que si elle est accompagnée d'un virement bancaire ou d'un chèque du montant de la formation à l'ordre de la Ligue de Tennis de Table des Pays de la Loire.

Les demandes d'inscription doivent se faire au plus tard 10 jours avant la date de la formation.

L'IREF remet ensuite successivement à la structure, ou le cas échéant au participant, le programme de formation, la convention de formation (ou le contrat de formation professionnelle, si un participant entreprend la formation à titre individuel), une facture acquittée et une attestation de présence.

Les inscriptions sont enregistrées dans l'ordre de leur arrivée avec le paiement correspondant. Si le nombre d'inscription est trop faible, ou trop élevé, une option est enregistrée sur la prochaine action identique. (Cf clause 6. Annulation/Interruption).

## 3. Convocation et attestation de stage

Une convocation est adressée à la structure, pour transmission au participant, 5 jours avant la date de la formation. Elle tient lieu de confirmation de participation.

L'attestation de stage ne peut être délivrée qu'une fois l'intégralité du stage effectué. Elle est remise au stagiaire en fin de formation ou envoyée à la structure accompagnée.

## 4. Prix

Toute action de formation engagée est due en totalité sauf cas de force majeure. Il n'y a pas d'imposition TVA sur les tarifs de formation. Les prix comprennent les frais administratifs et pédagogiques et les supports remis aux participants.

La Ligue de Tennis de Table des Pays de la Loire peut proposer et réserver au stagiaire un hébergement et une restauration à un tarif forfaitaire selon les lieux d'accueil. Les frais d'hébergement et de restauration sont à la charge de la structure employeur ou du participant s'il est inscrit à titre individuel. Ces frais sont facultatifs. Le stagiaire peut décider de réserver par ses propres moyens et régler directement les frais correspondants.

## 5. Facture et condition de règlement

La structure ou le participant à titre individuel règle le montant de la formation par virement ou par chèque et le transmet accompagné du bulletin d'inscription. Une facture acquittée lui sera remise à l'issue de la formation.

Pour les formations faites à titre individuel, seules les prestations de formation effectivement dispensées sont dues au prorata temporis de leur valeur prévue par le contrat de formation et le paiement s'effectue de la manière suivante :

- chèque remis au moins 10 jours avant la date de formation avec le contrat ou la convention correspondante signée,
- encaissement du chèque au terme de la formation.

## 6. Annulation / Interruption

. Annulation par la structure/participant : Toute annulation doit être signalée par téléphone et confirmée par écrit. Le remplacement d'un participant par un autre, de la même structure, reste toujours possible, sous réserve qu'il corresponde au profil du personnel concerné par la formation.

En cas d'annulation trop tardive (moins de 5 jours avant la date de formation prévue), absence partielle ou totale injustifiée, en dehors de cas de force majeure dûment reconnue, le paiement sera conservé et encaissé par la Ligue de Tennis de Table des Pays de la Loire.

. Annulation par l'IREF : l'organisateur se réserve le droit d'annuler un stage. Dans ce cas, les stagiaires seront informés au minimum 5 jours avant la date prévue du début du stage, et ils auront la possibilité de se faire rembourser ou de reporter leur inscription sur un stage équivalent, dans la mesure des places disponibles.

## 7. Dispositions diverses

Les informations concernant le participant et/ou la structure qui l'envoie et figurant sur le bulletin d'inscription pourront faire l'objet d'un traitement informatisé. Conformément à la loi « Informatique et Libertés » du 6 Janvier 1978, le participant et/ou la structure qui l'envoie dispose d'un droit d'accès et de rectification des informations le concernant auprès de l'IREF.

Les documents mis à disposition du participant sont protégés par le droit d'auteur. En conséquence, la reproduction, diffusion ou communication au public sans autorisation expresse préalable de l'IREF est constitutive de contrefaçon et passible des sanctions qui s'y rattachent.

# Organigramme IREF

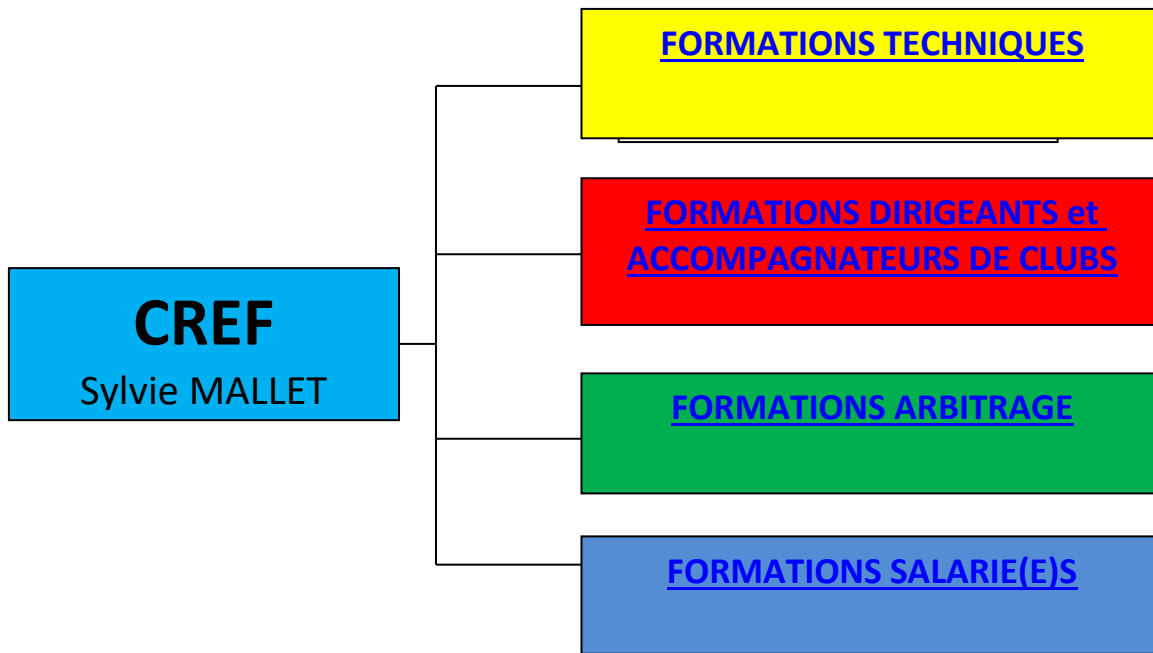

**Pour s'inscrire à une formation :** [inscriptions-formationen@pdltt.org](mailto:inscriptions-formationen@pdltt.org)

Retourner le formulaire d'inscription à télécharger sur le site internet (voir les liens et rubriques sur chaque page concernée) dûment rempli et accompagné du règlement, par virement bancaire :

(IBAN : FR76 1027 8368 1100 0103 2060 139 - Code BIC : CMCIFR2A)

Ou chèque à l'ordre de la Ligue de TENNIS de TABLE

dans les délais impartis à :

Ligue de TENNIS DE TABLE des Pays de la Loire

Maison des Sports - BP 90312 - 44, Rue Romain Rolland 44103 NANTES cedex 4

Les jeunes licenciés (scolarisé dans un CFA, un Lycée, une MFR ou un IME, ou âgé entre 15 et 19 ans) ont la possibilité d'utiliser le PASS ENGAGEMENT CITOYEN du Conseil régional (réduction de 60 €) en l'adressant le chèque Pass à leur Comité départemental (même procédure que pour le Pass Pratique Sportive).

## Vous avez une question

Renseignements au Siège de la Ligue : Tél : 02 40 92 34 71

Permanence téléphonique : le lundi de 9H à 12H et 14H à 17H et du Mardi au Vendredi 9h00 à 12h00

Responsable IREF : Sylvie MALLET

Mail : [s.mallet@pdltt.org](mailto:s.mallet@pdltt.org)





# Programme 2020-2021

Les inscriptions (Hors Initiateur de Club et Animateur Fédéral) doivent transiter par le siège de la LIGUE

	Dates	Lieux	Tarif stagiaire	fiche
<b>FORMATIONS ARBITRAGE</b>				Voir fiche <b>ARB</b>
<b>Colloque des formateurs en arbitrage</b>	<b>19 septembre 20 ?</b>	<b>Maison des Sports Ponts de Cé</b>	<b>gratuit</b>	
Arbitre Régional	1 <sup>ère</sup> session 07/11/2020 UV 14/11/2020 2 <sup>ème</sup> session 06/02/2021 UV 13/02/2020	CD 44	70,00 € + examen 30 €	<a href="#">F1</a>
Arbitre Régional	07/11/2020 UV 14/11/2020	CD 49	70,00 € + examen 30 €	<a href="#">F1</a>
Arbitre Régional	28/11/2020 UV le 12/12/2020	CD 53	70,00 € + examen 30 €	<a href="#">F1</a>
Arbitre Régional	05/12/2020 UV le 12/12/2020	CD 72	70,00 € + examen 30 €	<a href="#">F1</a>
Arbitre Régional	05/12/2020 UV le 12/12/2020	CD 85	70,00 € + examen 30 €	<a href="#">F1</a>
Formations continues ARB & pratique ARB	15 et 16 mai 2021	Finales par classements (72)		<a href="#">F1 BIS</a>
Formations continues JA1 & pratiques JA1	29/05/2021 5 et 6/06/2021	Titres vétérans équipes (72) Titres par équipes Rég. (72)		<a href="#">F1 BIS</a>
Formations continues JA2 & pratiques JA2	10/10/2020 22/11/2020 31/01/2021	Crit Féd Elite Zone Crit Féd Elite Zone Crit Féd Reg Elite		<a href="#">F1 BIS</a>
Aspirant JA (ne constitue pas un grade)			Gratuit	<a href="#">F2 BIS</a>
Formations continues ARB & pratique ARB	19 et 20/06/2021	Grand Prix PDL (72)		<a href="#">F1 BIS</a>
Juge Arbitre 1er degré	1 <sup>ère</sup> session 28/11/2020 UV 05/12/2020 2 <sup>ème</sup> session 13/03/2021 UV 20/03/2021	CD 44	70,00 € + examen 30 €	<a href="#">F2</a>
Juge Arbitre 1er degré	20/03/2021 UV le 27/03/2021	CD 49	70,00 € + examen 30 €	<a href="#">F2</a>
Juge Arbitre 1er degré	27/03/2021 UV le 10/04/2021	CD 53	70,00 € + examen 30 €	<a href="#">F2</a>
Juge Arbitre 1er degré	17/04/2021 UV le 24/04/2021 Et le 02/05/2020	CD 72	70,00 € + examen 30 €	<a href="#">F2</a>
Juge Arbitre 1er degré	09/01/2021 UV le 16/01/2021	CD 85	70,00 € + examen 30 €	<a href="#">F2</a>
Formation Continue JA2 (le matin)	28/09/2019		Gratuit	<a href="#">F3</a>
Formation Continue JA3 (matin et Après-midi)	28/09/2019		Gratuit	<a href="#">F3bis</a>
Juge Arbitre 2ème degré (CF)	5 et 6/12/2020 ? UV le (à définir)	Selon candidats	170,00 € + examen 30 €	<a href="#">F4</a>
Juge Arbitre 3ème degré (Tournoi)	UV le (à définir)	Selon candidats	180,00 € + examen 30 €	<a href="#">F5</a>
SPID-Déconnecté 1 <sup>er</sup> niveau			50,00 €	<a href="#">F6</a>
SPID-Déconnecté 2 <sup>ème</sup> niveau			50,00 €	<a href="#">F7</a>
Référents SPID-Déconnecté			50,00 €	<a href="#">F7 BIS</a>
Accompagnement vers Arbitre National	22/11/2019 ?	CF Zone Elite	50,00 €	<a href="#">F8</a>
Prépa Formateur ARB/JA1			50,00 €	<a href="#">F9</a>
<b>FORMATIONS TECHNIQUES</b>				<b>TEC</b>
Initiateur de Club et Animateur Fédéral	Calendrier spécifique	Voir Comités		<a href="#">F10</a>
<b>Formation à définir</b>				<a href="#">F11</a>
Entraîneur Fédéral	03 au 07/05/2021 <b>Examen le ??</b>	La Roche Sur Yon (85) <b>Examen selon situation sanitaire</b>	300,00 € + examen 50 €	<a href="#">F12</a>
Attestation qualification Sport adapté option TT		<a href="http://www.liguesapdl.blogspot.fr">www.liguesapdl.blogspot.fr</a>		<a href="#">En cours</a>
Certification de qualification Handisport		<a href="mailto:paysdelaloire@handisport.org">paysdelaloire@handisport.org</a>		<a href="#">En cours</a>
<b>FORMATIONS PROFESSIONNELLES</b>				<b>PRO</b>
CQP Animateur TT	<b>En fonction</b>	<b>du calendrier</b>	Voir fiche →	<a href="#">F13</a>
Colloque Technique (formation continue)			<b>En cours</b>	<a href="#">F14</a>
<b>FORMATIONS DIRIGEANTS et ACCOMPAGNATEURS DE CLUBS</b>				<b>DIR</b>
<b>Marketing et Partenariat (nouveau)</b>			100,00 €	<a href="#">F16</a>
L'Accompagnement : Développer son Club	Saison 2020/2021	<b>Clubs demandeurs concernés</b>		<a href="#">F17</a>
Formation GIRPE (A la demande 4 semaines avant)			30 € la session	<a href="#">F18</a>
				<a href="#">F19</a>
				<a href="#">F20</a>
<b>FORMATIONS PING SANTE BIEN-ÊTRE</b>				<b>PRSSBE</b>
<b>ANIMATEUR PING FORME</b>	Date à définir		Voir fiche	<a href="#">F21</a>

## Filière ARBITRES ET JUGES-ARBITRES - Formations/ Diplômes

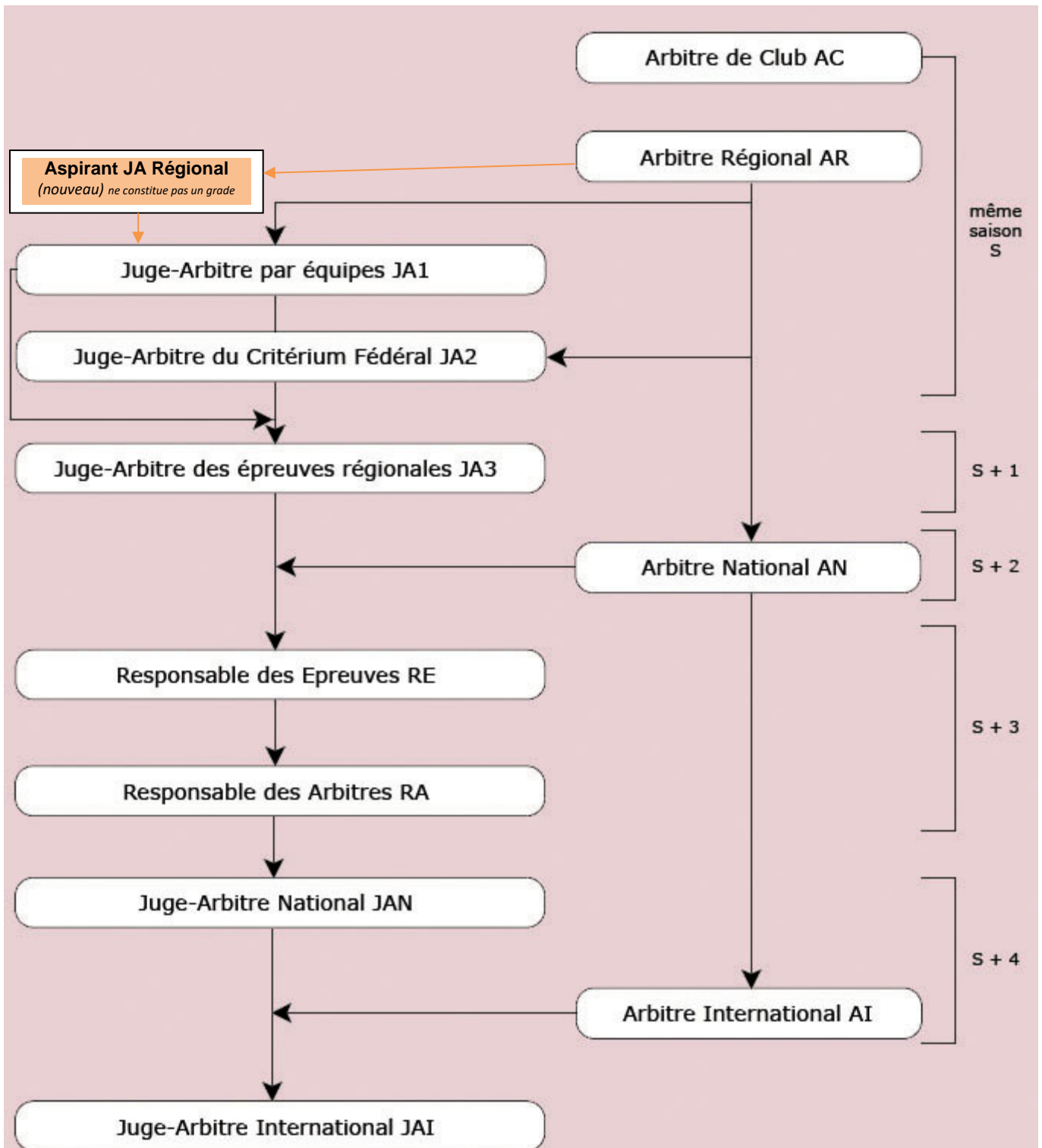

Pour plus d'informations, cliquez ici <http://www.fft.com/ttformation/>

### Remarques :

Les formations AC, AR, JA1, JA2, et JA3 sont sous la responsabilité du Responsable Régional de la Formation en Arbitrage. Toutes ces formations et diplômes se déroulent sous l'autorité du (de la) Président(e) de la Commission Régionale Emploi-Formation. Les formations AN, RE, RA, et JAN sont sous la responsabilité du Responsable National de la Formation en Arbitrage. Toutes ces formations et diplômes se déroulent sous l'autorité du (de la) Président(e) de la Commission Fédérale de Formation.

**ARB, JA1 et JA2 peuvent se passer la même année**  
**Un Arbitre peut être mineur - Il faut être JA2 actif pour devenir JA3**  
**- Le Juge Arbitre doit être majeur -**

## **ARBITRES :**

<b>ARB de Club :</b>	Arbitre de Club	- Ouvert à tous les licenciés. Formation organisée par Club ou regroupement <u>organisation</u> : Comité
<b>ARB :</b>	Arbitre Régional	Formation décentralisée dans les comités <u>organisation</u> : Ligue
<b>AN :</b>	Arbitre National	Formation organisée par la FFTT avec avis de la Ligue (inscription prise en charge par la Ligue si avis favorable)
<b>AI :</b>	Arbitre International	Formation organisée par l'I.T.T.F. après sélection des candidatures par la C.F.A. (être AN depuis 3 ans)

## **JUGE-ARBITRES : (nécessite d'avoir 18 ans révolus)**

**Aspirant JA :** - Un savoir-faire attribué par la Ligue et permettant de se préparer au JA1  
**(ne constitue pas un grade)** - être au minimum ARB (16 ans minimum)  
Permettant de Juge arbitrer les rencontres de Championnat par équipes dans son club jusqu'au niveau R2.

**JA1 :** Juge Arbitre par équipe - être au minimum ARB Permettant de Juge arbitrer les rencontres de Championnat par équipes. Formation organisée par la Ligue, décentralisée dans les Comités

**JA2 :** Juge Arbitre Critérium Fédéral - être au minimum ARB Permettant de Juge arbitrer les compétitions individuelles Formation organisée par la Ligue

**JA3 :** Juge Arbitre de Tournoi - être au minimum ARB, JA1 et JA2  
Permettant de Juge arbitrer les tournois et épreuves régionales - Formation organisée par la Ligue

**JAN :** Juge Arbitre National - être au minimum AN et JA3

**D.E. :** Directeur des épreuves

**D.A. :** Directeur des Arbitres

Permettant de Juge arbitrer les épreuves nationales et les épreuves internationales.

Lexique :

<b>ARB de Club :</b>	Arbitre de championnat par équipes
<b>ARB :</b>	Arbitre Régional,
<b>AN :</b>	Arbitre National,
<b>JA1 :</b>	Juge Arbitre de championnat par équipes,
<b>JA2 :</b>	Juge Arbitre des Compétitions Individuelles,
<b>JA3 :</b>	Juge Arbitre de Tournois,
<b>D.E :</b>	Directeur des épreuves
<b>D.A :</b>	Directeur des arbitres
<b>JAN :</b>	Juge Arbitre National

## **Responsables des Formations Arbitrage et Juge arbitrage :**

**Patrick GAUDEMER**

06 30 60 33 82

[p.gaudemer@pdltt.org](mailto:p.gaudemer@pdltt.org)

**IMPORTANT :** Il ne sera pas pris d'inscription ultérieurement aux dates indiquées ci-après.  
Les courriers doivent parvenir avant ces dates au courrier du matin. Le cachet de la poste faisant foi.

➤ Pour toutes les formations, il faut un minimum de **8** participants pour que le stage ait lieu. Dans le cas contraire l'inscription est retournée au Club, il faut se réinscrire pour les sessions suivantes.

➤ Les inscrits que ne pourraient participer à un stage doivent avertir au minimum **5 jours à l'avance**, faute de quoi, le stage sera facturé.

➤ Horaires indicatifs des stages de 9 h 00 à 18 h 30, sauf précision contraire.

**Les candidats fourniront un RIB récent pour les futures prestations**



# Devenir Formateur en arbitrage

## ARBITRES ET JUGES-ARBITRES - Formations et Diplômes de Formateurs

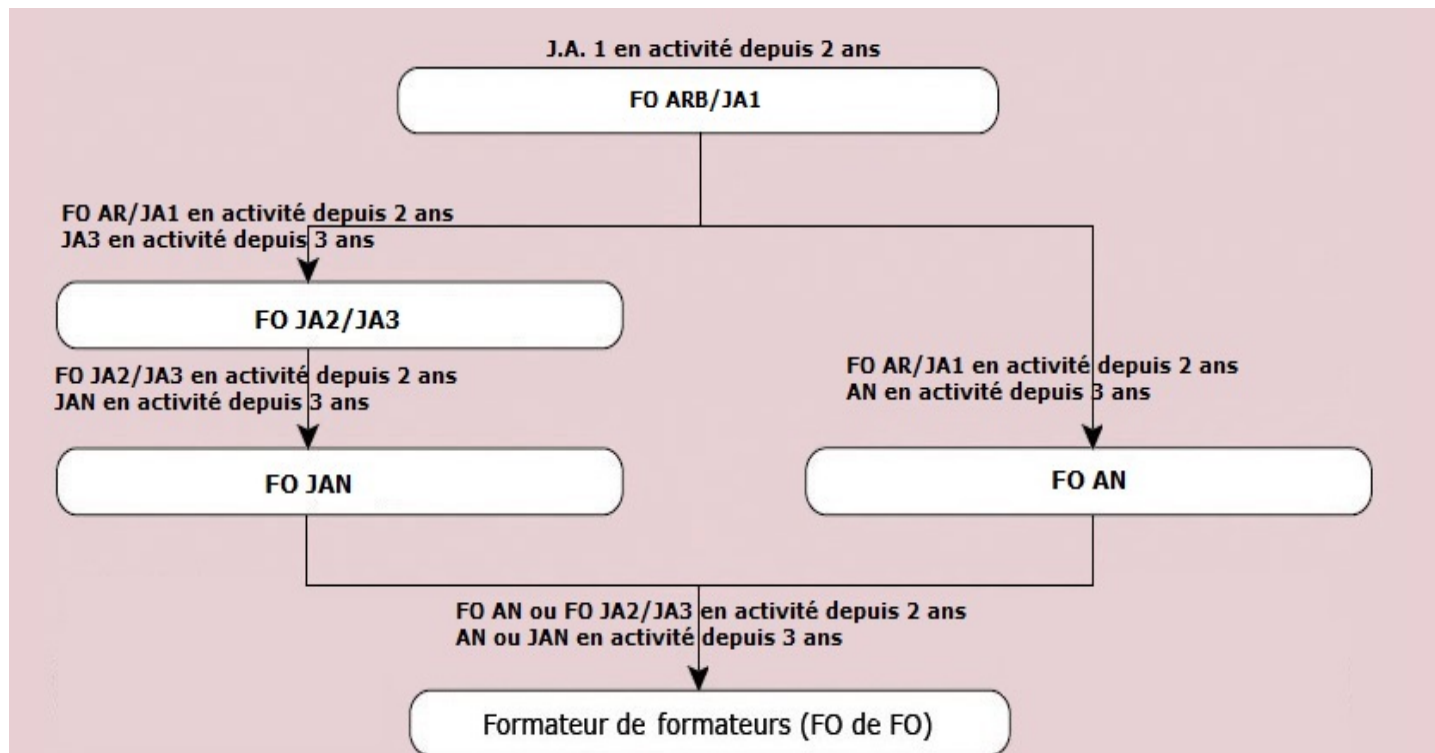

Pour plus d'informations, cliquez ici <http://www.fftt.com/ttformation/>

### IMPORTANT

Tout Formateur n'ayant eu aucune activité, 2 saisons consécutives, ne devra pas encadrer une session seul.  
Tout Formateur n'ayant eu aucune activité, 3 saisons consécutives, devra participer à une nouvelle session de Formation de Formateurs (de son grade).

### Remarques :

Les formations et examens de formateurs en Arbitrage sont sous la responsabilité d'un Coordonnateur National de la Formation en Arbitrage (même si certaines formations ou examens peuvent être délocalisées en régions sur certaines sessions).  
Toutes ces formations et diplômes se déroulent sous l'autorité du (de la) Président(e) de la Commission Fédérale de Formation.  
NB : Les formations et examens de FO de FO sont organisés au niveau national selon le nombre de candidats volontaires entrant dans le cadre des pré-requis demandés.

[En savoir plus sur la VCFA Formation de formateurs en arbitrage](#)

**Formations dispensées par la FFTT, pour tout renseignement contactez la Ligue ou Patrick GAUDEMER**

### Comment sont délivrés les grades

Pour les stages d'Arbitre Régional, JA1, JA2 et JA3, la validation s'effectue après la réussite de l'épreuve théorique (questionnaire d'évaluation en fin de formation ou examen écrit) et la réussite d'une épreuve pratique en situation lors d'une compétition officielle et en présence d'un formateur FO1 ou FO2.

**La liste des nouveaux cadres en arbitrage est présentée au Conseil de Ligue.**





## F1 - FORMATION ARBITRE REGIONAL

<b>Date et lieu de formation</b>	Voir calendrier page 5 <b>Horaires : 9H à 18H</b>
<b>Publics concernés et/ou pré-requis obligatoires</b>	Tous les publics licenciés traditionnels à la FFTT
<b>Nb de places disponibles</b>	15
<b>Volume de formation et examen</b>	10 H
<b>Responsable Ligue</b>	Patrick GAUDEMER - <b>Loïc PIRON</b> - <b>René OIRY</b>
<b>Intervenants</b>	Formateurs 1er degré de chaque département
<b>Contenu de la formation</b>	<ul style="list-style-type: none"> <li>- Connaître les règles du jeu</li> <li>- Se mettre à la disposition des juges-arbitres</li> <li>- Arbitrer au niveau de son club des compétitions régionales et nationales</li> <li>- Révisions + examen (2H)</li> </ul>
<b>Coût de la formation</b>	Tarif subventionné * Ligue A régler par le stagiaire : 70 € - frais de restauration compris. + 30 € l'examen (Théorie + pratique)
<b>Date limite d'inscription Auprès de la Ligue</b>	10 jours avant session  <p style="text-align: center;"><b>Formulaire d'inscription à télécharger sur le site internet</b></p> <p style="text-align: center;"><a href="https://tennisdetablepaysdelaloire.org/catalogue-formations/">https://tennisdetablepaysdelaloire.org/catalogue-formations/</a></p>

\* Coût réel réglementaire de la FFTT : 80 €, sans restauration

## F1 Bis - Formation continue ARB et JA1

<b>Dates et lieu de formation</b>	Sur épreuves régionales organisées par la Ligue Voir Calendrier page 5
<b>Publics concernés et/ou pré-requis obligatoires</b>	Tous les publics licenciés traditionnels à la FFTT
<b>Nb de places disponibles</b>	50
<b>Volume de formation</b>	4 H
<b>Responsable Ligue</b>	Patrick GAUDEMER - Loïc PIRON - René OIRY
<b>Intervenants</b>	Formateurs 1er degré de chaque département
<b>Contenu de la formation</b>	- Remise à niveau des connaissances et des nouvelles règles
<b>Coût de la formation</b>	Tarif subventionné * Ligue à régler par le stagiaire : <b>GRATUIT</b>  Frais de déplacement et de repas à charge de l'arbitre ou de son Comité.
<b>Date limite d'inscription Auprès de la Ligue</b>	10 jours avant session  Formulaire d'inscription à télécharger sur le site internet <a href="https://tennisdetablepaysdelaloire.org/catalogue-formations/">https://tennisdetablepaysdelaloire.org/catalogue-formations/</a>

\* Coût réel réglementaire de la ligue : 40 €

## F2bis - FORMATION Aspirant JA

<b>Dates - Horaires et Lieu de formation</b>	Formation continue
<b>Publics concernés et/ou pré-requis obligatoires</b>	<ul style="list-style-type: none"> <li>. Licenciés FFTT.</li> <li>. Avoir au minimum 16 ans</li> <li>. Diplômés Arbitre Régional</li> </ul>
<b>Nb de places disponibles</b>	15
<b>Volume de formation</b>	Formation continue + diriger 3 rencontres R3 ou R2
<b>Responsable Ligue</b>	<b>Patrick GAUDEMER - Loïc PIRON</b>
<b>Intervenants</b>	Formateurs désignés par la Ligue
<b>Contenu de la formation</b>	<ul style="list-style-type: none"> <li>. Connaître les règlements du championnat par équipes à tous les niveaux</li> </ul>
<b>Coût de la formation</b>	- Tarif subventionné * Ligue à régler par le stagiaire :
<b>Date limite d'inscription Auprès de la Ligue</b>	<b>Pas de date limite</b> <b>Formulaire d'inscription</b> <b>à télécharger sur le site internet</b> <a href="https://tennisdetablepaysdelaloire.org/catalogue-formations/">https://tennisdetablepaysdelaloire.org/catalogue-formations/</a>

\* Coût réel réglementaire de la LIGUE : 60 €

## F2 - FORMATION JA.1

<b>Date et lieu de formation</b>	Voir page PROGRAMME page 6 <b>Horaires : 9H à 18H</b>
<b>Publics concernés et/ou pré-requis obligatoires</b>	<ul style="list-style-type: none"> <li>. Licenciés FFTT.</li> <li>. Avoir au minimum 18 ans</li> <li>. Diplômés Arbitre Régional</li> </ul>
<b>Nb de places disponibles</b>	15
<b>Volume de formation</b>	8 H
<b>Responsable Ligue</b>	<b>Patrick GAUDEMER - Loïc PIRON- René OIRY</b>
<b>Intervenants</b>	Formateurs 1er degré
<b>Contenu de la formation</b>	<ul style="list-style-type: none"> <li>. Connaître les règlements du championnat par équipes à tous les niveaux;</li> </ul>
<b>Coût de la formation</b>	Tarif subventionné * Ligue A régler par le stagiaire : 70 € - frais de restauration compris. + 30 € l'examen (Théorie + pratique)
<b>Date limite d'inscription Après de la Ligue</b>	10 jours avant session  <b>Formulaire d'inscription à télécharger sur le site internet</b> <a href="https://tennisdetablepaysdelaloire.org/catalogue-formations/">https://tennisdetablepaysdelaloire.org/catalogue-formations/</a>

\* Coût réel réglementaire de la FFTT : 90 €

## F3 - FORMATION CONTINUE JA2

<b>Dates - Horaires et Lieu de formation</b>	Horaires : 8H30 à 12H30
<b>Publics concernés et/ou pré-requis obligatoires</b>	Tous les JA2
<b>Nb de places disponibles</b>	20
<b>Volume de formation</b>	4 H
<b>Responsable Ligue Formation</b>	<b>Christian DAVID</b>
<b>Intervenants</b>	Bernard QUERE - Christian DAVID Christian DAVID
<b>Contenu de la formation</b>	<ul style="list-style-type: none"> <li>. le règlement du Critérium fédéral</li> <li>. exercices sur la mise en poules</li> <li>. le départage dans une poule</li> <li>. le placement après les poules</li> </ul>
<b>Coût de la formation</b>	Tarif subventionné * Ligue Frais pédagogiques, logistiques pris en charge par la Ligue <u>Gratuit pour le stagiaire</u>  (déplacements à charge des Comités ou participants)
<b>Date limite d'inscription</b> Auprès de La Ligue	10 jours avant session  <b>Formulaire d'inscription</b> <b>à télécharger sur le site internet</b> <a href="https://tennisdetablepaysdelaloire.org/catalogue-formationen/">https://tennisdetablepaysdelaloire.org/catalogue-formationen/</a>

\* Coût réel : 50 €

## F3 - FORMATION CONTINUE JA3

<b>Dates - Horaires et Lieu de formation</b>	Horaires : 8H30 à 17H30
<b>Publics concernés et/ou pré-requis obligatoires</b>	Tous les JA3
<b>Nb de places disponibles</b>	20 (Partie commune avec JA2)
<b>Volume de formation</b>	7 H
<b>Responsable Ligue Formation</b>	<b>Christian DAVID</b>
<b>Intervenants</b>	Bernard QUERE - Christian DAVID Christian DAVID
<b>Contenu de la formation</b>	<ul style="list-style-type: none"> <li>. le règlement du Critérium fédéral</li> <li>. exercices sur la mise en poules</li> <li>. le départage dans une poule</li> <li>. le placement après les poules</li> <li>. Nouvelles numérotation tableaux à compter de la saison 2019-2020</li> </ul>
<b>Coût de la formation</b>	Tarif subventionné * Ligue Gratuit pour le stagiaire - repas compris
<b>Date limite d'inscription Auprès de La Ligue</b>	<p style="color: red;">30 mai 2019 13 juin 2019</p> <p style="text-align: center;"><b>Formulaire d'inscription à télécharger sur le site internet</b> <a href="https://tennisdetablepaysdelaloire.org/catalogue-">https://tennisdetablepaysdelaloire.org/catalogue-</a></p>

\* Coût réel réglementaire de la FFTT : 70 €

## F4 - FORMATION JA.2

<b>Dates et Lieu de formation</b>	<b>5 et 6 décembre 2020 ?</b> UV le (à définir) Lieu selon candidats
<b>Publics concernés et/ou pré-requis obligatoires</b>	<ul style="list-style-type: none"> <li>. Licenciés FFTT.</li> <li>. Avoir au minimum 18 ans</li> <li>. Diplômés Arbitre Régional</li> </ul>
<b>Nb de places disponibles</b>	8
<b>Volume de formation</b>	2 jours et demi - formation : 16 H Examen : 3H
<b>Responsable Ligue Formation</b>	<b>Patrick GAUDEMER</b>
<b>Intervenants</b>	Formateurs JA2-JA3
<b>Contenu de la formation</b>	<ul style="list-style-type: none"> <li>. Connaître le règlement du critérium fédéral.</li> <li>. Faire la mise en poule</li> <li>. Faire le départage dans une poule</li> <li>. Initiation au POT</li> <li>. Se servir de SPID (le module SPID est abordé au cours de la 2ème journée)</li> </ul>
<b>Coût de la formation</b>	Tarif subventionné * Ligue à régler par le stagiaire : 170 € + 30 € l'examen (2 repas compris et sans hébergement)
<b>Date limite d'inscription</b> Auprès de la Ligue	10 jours avant session  <p style="text-align: center;"><b>Formulaire d'inscription</b> à télécharger sur le site internet</p> <p style="text-align: center;"><a href="https://tennisdetablepaysdelaloire.org/catalogue-formationen/">https://tennisdetablepaysdelaloire.org/catalogue-formationen/</a></p>

\* Coût réel réglementaire de la FFTT : 200 €, sans restauration ni hébergement

## F5 - FORMATION JA.3

<b>Dates et Lieu de formation</b>	UV le (à définir) Lieu selon candidats
<b>Publics concernés et/ou pré-requis obligatoires</b>	Être au préalable JA1 et JA2
<b>Nb de places disponibles</b>	8
<b>Volume de formation</b>	2 jours et demi - formation : 18 H Examen : 3H
<b>Responsable Ligue Formation</b>	<b>Patrick GAUDEMER</b>
<b>Intervenants</b>	Formateurs JA2-JA3
<b>Contenu de la formation</b>	<ul style="list-style-type: none"> <li>. Connaissance de toutes les formules d'épreuves</li> <li>. Tirages au sort</li> <li>. Etablissement des horaires (Général et détaillé)</li> <li>. Etablissement du POT</li> </ul>
<b>Coût de la formation</b>	Tarif subventionné * Ligue - à régler par le stagiaire : 180 € demi pension comprise (2 repas) + 30 € l'examen
<b>Date limite d'inscription Auprès de la Ligue</b>	<p>10 jours avant session</p> <p style="text-align: center;"><b>Formulaire d'inscription à télécharger sur le site internet</b>  <a href="https://tennisdetablepaysdelaloire.org/catalogue- formations/">https://tennisdetablepaysdelaloire.org/catalogue- formations/</a></p>

\* Coût réel réglementaire de la FFTT : 220 €, sans restauration ni hébergement



## F6 - FORMATION SPID Déconnecté - 1er niveau

<b>Dates - Horaires et Lieu de formation</b>	<b>Selon candidats</b>
<b>Publics concernés et/ou pré-requis obligatoires</b>	Licencié intéressé par le juge arbitrage et motivé par la gestion informatique.
<b>Nb de places disponibles</b>	8
<b>Volume de formation</b>	6 H
<b>Référent Ligue</b>	<b>Michel STEPHAN</b>
<b>Intervenants</b>	FO SPID déconnecté
<b>Contenu de la formation</b>	<ul style="list-style-type: none"> <li>- Présentation du logiciel</li> <li>- Présentation formules de compétition (critérium fédéral, tournois...)</li> <li>- Modalités de saisie des résultats</li> <li>- Mise en application sur 1 tour de critérium fédéral</li> </ul>
<b>Coût de la formation</b>	Tarif subventionné * Ligue à régler par le stagiaire : 50 € restauration comprise
<b>Date limite d'inscription auprès de la Ligue</b>	10 jours avant session <div style="text-align: center;"> <b>Formulaire d'inscription</b>  <b>à télécharger sur le site internet</b>  <a href="https://tennisdetablepaysdelaloire.org/catalogue-formations/">https://tennisdetablepaysdelaloire.org/catalogue-formations/</a> </div>

\* Coût réel réglementaire de la FFTT : 55 €, sans restauration

## F7 - FORMATION SPID Déconnecté - 2ème niveau

<b>Dates - Horaires et Lieu de formation</b>	<b>Selon candidats</b>
<b>Publics concernés et/ou pré-requis obligatoires</b>	<p>JA.2 en activité</p> <ul style="list-style-type: none"> <li>- <b>PC portable avec le logiciel installé</b></li> <li>- - connaissance informatiques (gestion de fichiers, des répertoires.)</li> </ul>
<b>Nb de places disponibles</b>	8
<b>Volume de formation</b>	5 H
<b>Référent Ligue</b>	<b>Michel STEPHAN</b>
<b>Intervenants</b>	FO SPID déconnecté
<b>Contenu de la formation</b>	<p style="text-align: center;"><b>- Présentation et finalité du logiciel</b></p> <ul style="list-style-type: none"> <li>- La base SPIDD.GDB</li> <li>- Le transfert du référentiel licencié</li> <li>- Création d'une épreuve (tournoi)</li> <li>- Transfert des packages (pour critérium fédéral)</li> <li>- Gestion d'un tour de critérium (Avant, Pendant, Après)</li> <li>- Remontée des résultats (Export)</li> </ul>
<b>Coût de la formation</b>	Tarif subventionné * Ligue à régler par le stagiaire : 50 € restauration comprise
<b>Date limite d'inscription Auprès de la Ligue</b>	<p>10 jours avant session</p> <p><b>Formulaire d'inscription</b> à télécharger sur le site internet <a href="https://tennisdetablepaysdelaloire.org/catalogue- formations/">https://tennisdetablepaysdelaloire.org/catalogue- formations/</a></p>

\* Coût réel réglementaire de la LIGUE : 80 €

## F7 BIS - FORMATION Référents SPID Déconnecté

<b>Dates - Horaires et Lieu de formation</b>	<b>Selon candidats</b>
<b>Publics concernés et/ou pré-requis obligatoires</b>	<p>JA.2 en activité</p> <ul style="list-style-type: none"> <li>- PC portable avec le logiciel installé</li> <li>- Bonne connaissance de SPID déconnecté</li> <li>- - connaissance informatiques (gestion de fichiers, des répertoires.)</li> </ul>
<b>Nb de places disponibles</b>	8
<b>Volume de formation</b>	8 H
<b>Référent Ligue</b>	<b>Michel STEPHAN</b>
<b>Intervenants</b>	FO SPID déconnecté
<b>Contenu de la formation</b>	<p style="text-align: center;"><b>- Présentation et finalité du logiciel</b></p> <ul style="list-style-type: none"> <li>- La base SPIDD.GDB</li> <li>- Le transfert du référentiel licencié</li> <li>- Création d'une épreuve (tournoi)</li> <li>- Transfert des packages (pour critérium fédéral)</li> <li>- Gestion d'un tour de critérium (Avant, Pendant, Après)</li> <li>- Remontées des résultats (Export)</li> </ul>
<b>Coût de la formation</b>	Tarif subventionné * Ligue à régler par le stagiaire : 50 € restauration comprise
<b>Date limite d'inscription Auprès de la Ligue</b>	<p>10 jours avant session</p> <p><b>Formulaire d'inscription</b> à télécharger sur le site internet <a href="https://tennisdetablepaysdelaloire.org/catalogue-&lt;br/&gt;formations/">https://tennisdetablepaysdelaloire.org/catalogue- formations/</a></p>

\* Coût réel réglementaire de la LIGUE : 80 €

## F8 - FORMATION - Accompagnement vers l'AN

<b>Dates - Horaires et Lieu de formation</b>	22/11/2020 ? Selon candidats
<b>Publics concernés et/ou pré-requis obligatoires</b>	<ul style="list-style-type: none"> <li>. Diplômés Arbitre Régional depuis 2 saisons</li> <li>. Candidats à l'AN (2 ou 3 places pour la Ligue)</li> </ul>
<b>Nb de places disponibles</b>	8
<b>Volume de formation</b>	8 H + participation aux épreuves nationales
<b>Responsable Ligue</b>	<b>Patrick GAUDEMER</b>
<b>Intervenants</b>	Formateurs AN
<b>Contenu de la formation</b>	<ul style="list-style-type: none"> <li>- Théorique + pratique sur 1 journée</li> <li>- Accompagnement sur des épreuves nationales, pour les stagiaires retenus pour la pré-sélection AN</li> </ul>
<b>Coût de la formation</b>	Tarif subventionné * Ligue à régler par le stagiaire : 50 € restauration comprise
<b>Date limite d'inscription Auprès de la Ligue</b>	10 jours avant session  <b>Formulaire d'inscription à télécharger sur le site internet</b> <a href="https://tennisdetablepaysdelaloire.org/catalogue-&lt;br/&gt;formations/">https://tennisdetablepaysdelaloire.org/catalogue- formations/</a>

\* Coût réel réglementaire de la FFTT : 80 €, sans restauration

## F9 - FORMATION - Préparation FO1

<b>Dates - Horaires et Lieu de formation</b>	
<b>Publics concernés et/ou pré-requis obligatoires</b>	Être JA1 depuis au moins 2 saisons
<b>Nb de places disponibles</b>	6
<b>Volume de formation</b>	8 H + participation stages régionaux en immersion
<b>Responsable Ligue</b>	<b>Patrick GAUDEMER</b>
<b>Intervenants</b>	Formateurs de formateurs
<b>Contenu de la formation</b>	<ul style="list-style-type: none"> <li>- Théorique + pratique sur 1 journée</li> <li>- Accompagnement pratique sur des stages théoriques</li> </ul>
<b>Coût de la formation</b>	-Tarif subventionné * Ligue à régler par le stagiaire : 50 € restauration comprise
<b>Date limite d'inscription Auprès de la Ligue</b>	<p>10 jours avant session</p> <p style="text-align: center;"><b>Formulaire d'inscription à télécharger sur le site internet</b>  <a href="https://tennisdetablepaysdelaloire.org/catalogue-formationen/">https://tennisdetablepaysdelaloire.org/catalogue-formationen/</a></p>

\* Coût réel réglementaire de la FFTT : 120 € (330 € pension complète)



# Les formations Techniques

**Responsable Formations Techniques : Camille NOBLET**

**Contact :** CHARRIER Gaël

**Tél :** 06 61 52 63 22

**Mail :** [g.charrier@pdltt.org](mailto:g.charrier@pdltt.org)

## NOUVELLE FILIERE DE FORMATIONS DES TECHNICIENS DE LA FFT

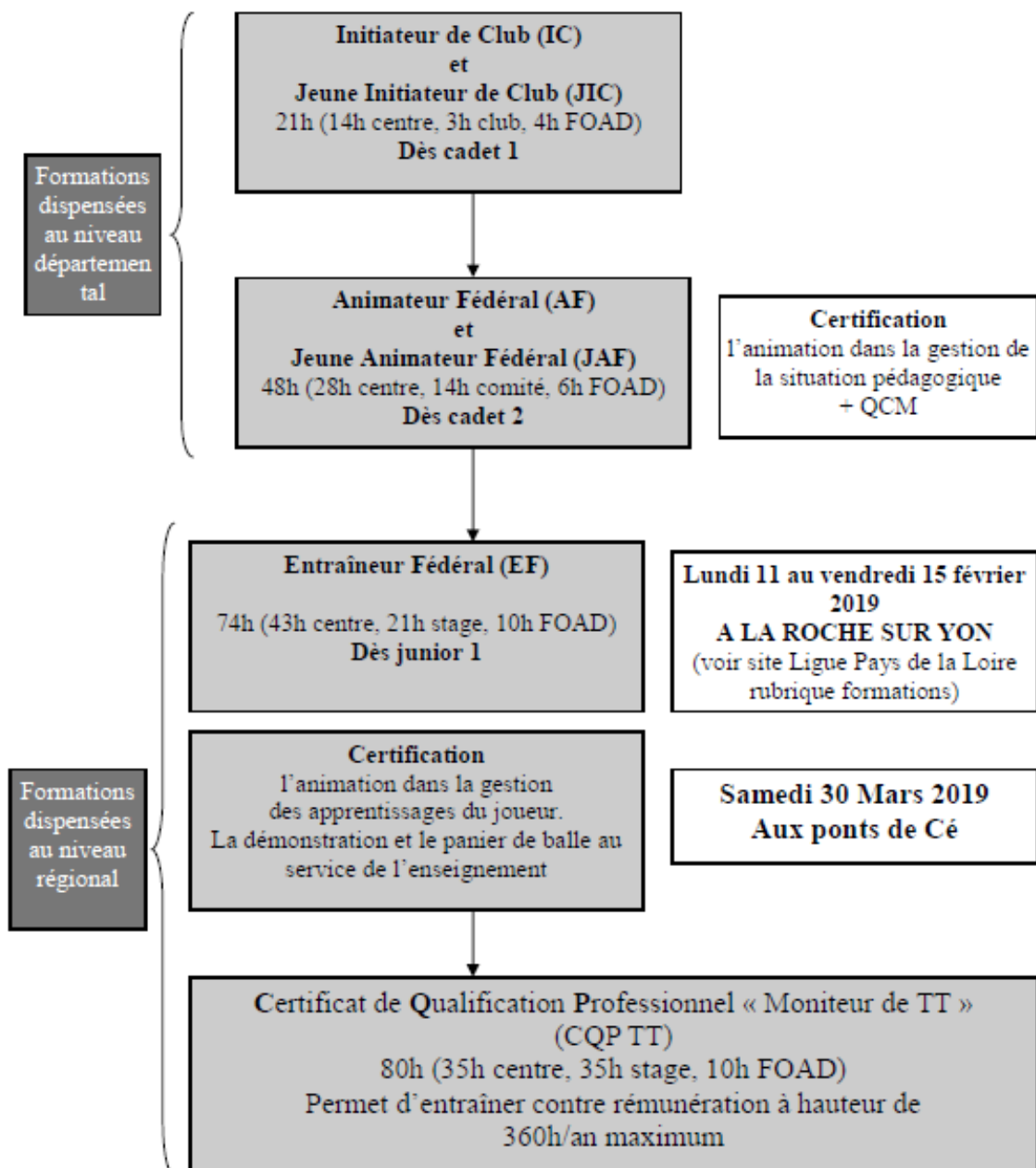

# F10 - Initiateur de Club et animateur fédéral

Formations dispensées par les Comités départementaux

## Calendrier 2020/2021

44	<p><u>Pour plus d'informations cliquez sur le lien :</u> <u>Lien en cours</u></p>	Inscriptions auprès du Comité 44
49	<p><u>Pour plus d'informations cliquez sur le lien :</u> <u>Formations 49</u></p>	Inscriptions auprès du Comité 49
53	<p><u>Pour plus d'informations cliquez sur le lien :</u> <u>Formations 53</u></p>	Inscriptions auprès du Comité 53
72	<p><u>Pour plus d'informations cliquez sur le lien :</u> <u>Formation 72</u></p>	Inscriptions auprès du Comité 72
85	<p><u>Pour plus d'informations cliquez sur le lien :</u> <u>Formations 85</u></p>	Inscriptions auprès du Comité 85

## F11 – à définir

<b>Dates - Horaires et Lieu de formation</b>	
<b>Publics concernés et/ou pré-requis obligatoires</b>	
<b>Nb de places disponibles</b>	
<b>Volume de formation</b>	
<b>Responsable Ligue</b>	
<b>Intervenants</b>	
<b>Contenu de la formation</b>	
<b>Coût de la formation</b>	
<b>Date limite d'inscription Auprès de la Ligue</b>	<b>Formulaire d'inscription à télécharger sur le site internet</b> <a href="https://tennisdetablepaysdelaloire.org/catalogue-&lt;br/&gt;formations/">https://tennisdetablepaysdelaloire.org/catalogue- formations/</a>

\* Coût réel réglementaire de la FFTT :



## F12 - Entraîneur Fédéral (EF)

<b>Dates et Lieu de formation</b>	<p style="text-align: center;">- Formation : du 1<sup>er</sup> au 5 mai 2021 à La Roche sur Yon (85)</p> <p style="color: red;">- Examen le ?? 2021 selon situation sanitaire et calendrier sportif</p>
<b>Publics concernés et/ou pré-requis obligatoires</b>	<ul style="list-style-type: none"> <li>. Etre au minimum junior licencié traditionnel (17 ans)</li> <li>. Etre Animateur Fédéral ou Jeune Animateur Fédéral ou Entraîneur Régional ou Entraîneur Départemental en activité.</li> <li>. Etre Arbitre Régional théorique (<i>attestation de formation ARB obligatoire</i>)</li> </ul>
<b>Nb de places disponibles</b>	18
<b>Volume de formation</b>	48 H
<b>Responsable Ligue</b>	Xavier FORTINEAU
<b>Contenu de la formation</b>	<ul style="list-style-type: none"> <li>- les coups techniques</li> <li>- le travail au panier de balles</li> <li>- la tactique</li> <li>- séances (différents types-planification)</li> <li>- la pédagogie pratique (intervention sur stage)</li> <li>- le travail physique</li> <li>- préparation mentale</li> <li>- la préparation à l'examen « 35 TK »</li> </ul>
<b>Coût de la formation</b>	<ul style="list-style-type: none"> <li>- Tarif de la formation à régler par le stagiaire : 300 €, hébergement et restauration comprise</li> <li>- + Tarif de l'Examen 35 TK : 50 € à régler par le stagiaire</li> </ul>
<b>Date limite d'inscription Auprès de la Ligue</b>	<p>10 jours avant</p> <p style="text-align: center;"><b>Formulaire d'inscription à télécharger sur le site internet</b> <a href="https://tennisdetablepaysdelaloire.org/catalogue-&lt;br/&gt;formations/">https://tennisdetablepaysdelaloire.org/catalogue- formations/</a></p>

\* Coût réel réglementaire de la FFTT : 360 €, sans restauration ni hébergement + 50 € examen 35 TK



**Vous souhaitez être rémunérés pour ...**

<p>encadrer et animer l'activité <b>TT</b> (volume horaire max. de 360h/an)</p>		<p>Certificat de Qualification Professionnelle <b>(CQP) Moniteur de TT</b></p>
---	--	--

**Certificat de Qualification Professionnelle d'Animateur de Tennis de Table  
Procédure de Certification**

Candidat CQP

Dossier d'inscription : soit site FFTT soit Ligue (Cadre Technique Régional)

Exigences préalables

- Etre âgé(e) de 18 ans
- Etre titulaire d'une attestation aux premiers secours
- Etre en possession d'un certificat médical de non contre-indication à la pratique du Tennis de Table

<p><u>Etape 1</u> Niveau Régional</p> <p>Gestion</p> <p>Formation</p> <p>Accompagnement sous la responsabilité du Cadre Technique Régional</p>
<p><u>Etape 2</u> Niveau National Certification</p>

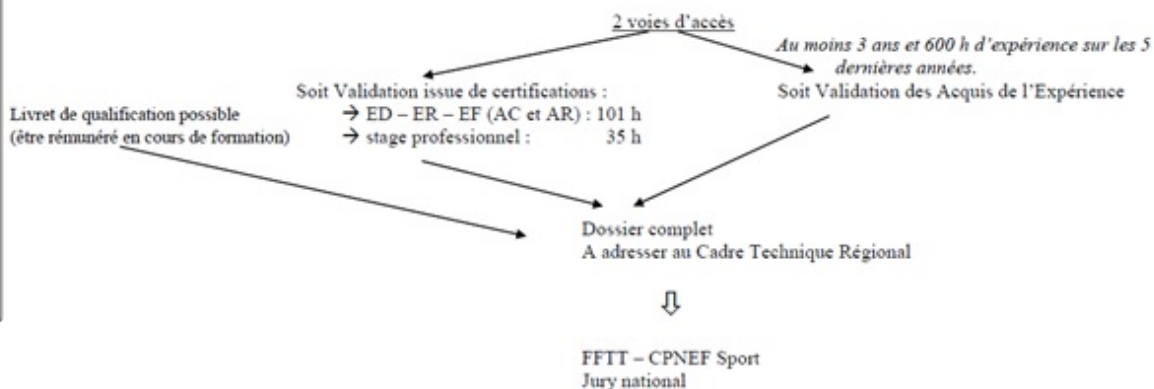

**Pour plus d'infos :**

**CHARRIER Gaël - Tél : 06 61 52 63 22**

**Mail : [g.charrier@pdltt.org](mailto:g.charrier@pdltt.org)**

## F13 - Parcours d'obtention du CQP « MONITEUR TENNIS DE TABLE »

Dates - Lieu de formation	<ul style="list-style-type: none"> <li>➤ <b>Formation de 35 heures (Ligue Pays de la Loire)</b> <b>En fonction de la situation sanitaire et du calendrier</b></li> <li>➤ <b>Stage pratique de 35 heures (Comités et/ou Clubs)</b></li> </ul>
Publics concernés et/ou pré-requis obligatoires	<ul style="list-style-type: none"> <li>- Avoir au moins 18 ans à la date d'inscription</li> <li>- Présenter un certificat médical de non contre-indication à la pratique du TT datant de moins de 3 ans (par rapport à la date limite d'inscription) ou une licence sportive en TT en cours de validité</li> <li>- être titulaire du diplôme d'Entraîneur Fédéral</li> <li>- Etre titulaire ou en cours de formation de l'AFPS ou du PSC1</li> </ul>
Nb de places disponibles	12
Volume de formation	35 h (du 3 au 7 mai 2021) + 10 h FOAD + 35 h de stages pratiques (Club/Comité) attestés par le CTD et/ou CTS-CTL
Responsable Ligue	<b>LELIEVRE David</b>
Intervenants	CTS-CTL - CTD - entraîneurs clubs
Contenu de la formation	<p>Accueillir en sécurité différents publics Encadrer la séance de tennis de table Promouvoir et dynamiser l'activité S'intégrer au sein de la structure Gérer une situation d'incident ou d'accident savoir développer son club</p>
Coût de la formation	<p>Tarif à régler par le stagiaire : <b>640 € à l'ordre de la Ligue de Tennis de Table Pays de la Loire</b> (avec hébergement/restauration) Comprend les 80 heures de formation <b>+ 75 € de frais de dossier à l'ordre de la FFTT</b></p>
Date limite Inscriptions	<p><b>10 avril 2020</b></p> <p style="text-align: center;"><b>Formulaire d'inscription à télécharger sur le site internet</b></p> <p style="text-align: center;"><a href="https://tennisdetablepaysdelaloire.org/catalogue-formations/">https://tennisdetablepaysdelaloire.org/catalogue-formations/</a></p>

**Animer**  
**Développer**  
**et fidéliser le TT**  
(sans restriction)



**Brevet Professionnel (BPJEPS APT CS TT -  
niveau BAC)**

**Animer**  
**Développer**  
**et fidéliser le TT**  
(sans restriction)



**Diplôme d'Etat (DEJEPS TT - niveau BAC  
+2)**

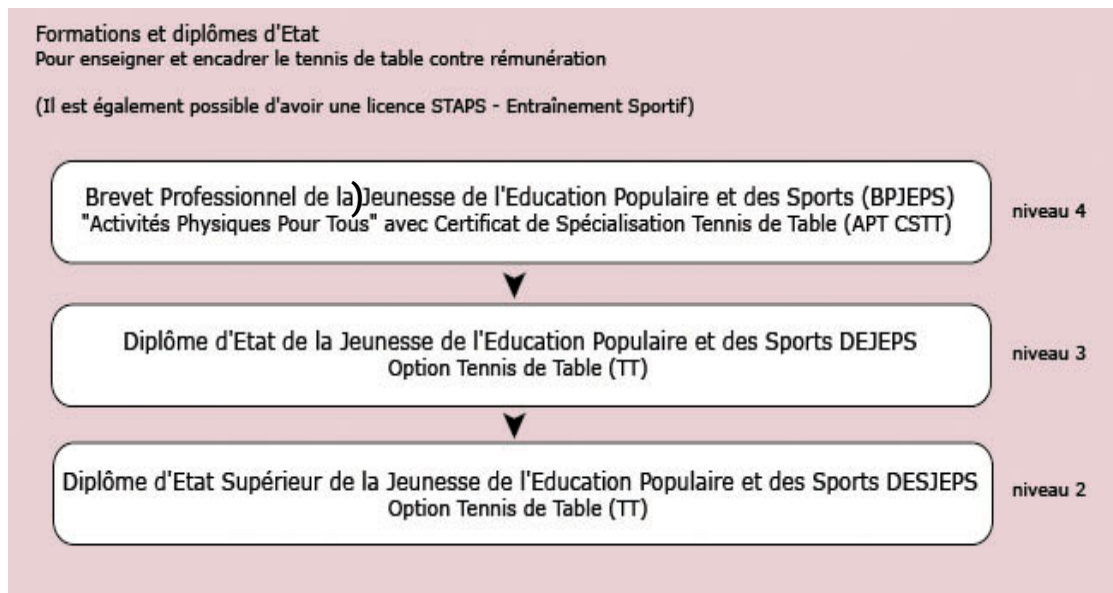

Pour plus d'informations, cliquez sur la formation de votre choix :

<http://www.fftt.com/ttformation/technique/bpjeeps.htm>

<http://www.fftt.com/ttformation/technique/dejeeps.htm>

<http://www.fftt.com/ttformation/technique/desjeeps.htm>

**Remarques sur les formations et diplômes nationaux :**

Il existe un certain nombre de pré-requis spécifiques pour entrer en formation.

Un dossier d'inscription est à remplir et des tests de sélections sont mis en place pour entrer en centre de formation.

Il est indispensable de suivre la formation pour faire valider ses UC et obtenir le diplôme (ou du moins une partie de la formation car des allègements sont possibles).

Il est bien entendu possible de faire valider sa formation et ce type de diplôme par la voie de la VAE.

## F14 - Colloque Technique (formation continue)

Dates - Horaires et Lieu de formation	A définir
Publics concernés et/ou pré-requis obligatoires	
Nb de places disponibles	
Volume de formation	
Responsable Ligue	
Intervenants	
Contenu de la formation	- - -
Coût de la formation	
Date limite d'inscription Auprès de la Ligue	Formulaire d'inscription à télécharger sur le site internet <a href="https://tennisdetablepaysdelaloire.org/catalogue-&lt;br/&gt;formations/">https://tennisdetablepaysdelaloire.org/catalogue- formations/</a>

\* Coût réel réglementaire de la LIGUE :

## F15 -

Dates - Horaires et Lieu de formation	
Publics concernés et/ou pré-requis obligatoires	
Nb de places disponibles	
Volume de formation	
Responsable Ligue	
Intervenants	
Contenu de la formation	
Coût de la formation	
Date limite d'inscription Auprès de la Ligue	<p>Formulaire d'inscription à télécharger sur le site internet <a href="https://tennisdetablepaysdelaloire.org/catalogue-&lt;br/&gt;formations/">https://tennisdetablepaysdelaloire.org/catalogue- formations/</a></p>



## Les formations Dirigeants Bénévoles

### Aux dirigeants des clubs des Pays de la Loire

La Ligue de TENNIS DE TABLE des Pays de la Loire peut vous proposer des formations vous permettant de :

- Augmenter votre nombre de licenciés
- Créer un créneau Babying
- Trouver de nouveaux sponsors
- Agrandir la section loisirs
- Créer de nouvelles pratiques vers de nouveaux publics
- S'ouvrir vers le handisport et le sport adapté

**Les idées pour développer votre sport et votre club, ce n'est pas ce qui manque !!!**

**Nous pouvons vous aider en organisant des formations adaptées.**

**N'hésitez pas à nous faire part de vos envies et vos besoins pour que nous puissions y répondre au mieux, en nous précisant les jours et créneaux horaires souhaités par mail à [formation-emploi@pdltt.org](mailto:formation-emploi@pdltt.org)**

Responsables Formation DIRIGEANTS :

**Sarah FALLOURD**

[s.fallourd@pdltt.org](mailto:s.fallourd@pdltt.org)



La Branche fédérale de formation des Dirigeants a proposé la création d'un parcours d'informations à destination des nouveaux dirigeants et ceux en fonction.

Le formulaire d'inscription est en ligne !!

Vous avez la possibilité de vous inscrire en cliquant sur <http://perftt2.univ-lyon1.fr> et recevrez, en septembre, un mail avec les codes de connexion...

## F16 – Marketing et Partenariat

Dates - Horaires et Lieu de formation	<p><b>Le ??</b>  <b>A ??</b>  <b>De 9H30 à 17H30</b></p>
Publics concernés et/ou pré-requis obligatoires	Bénévoles et Professionnel(le)s
Nbre de places disponibles	12
Volume de formation	14 H
Responsable Ligue	Ligue des Pays de la Loire
Intervenants	Morgan LE GALL Conseil en relations publiques et communication
Contenu de la formation	<ul style="list-style-type: none"> <li>- Accompagner dans la technique de recherche de partenaires</li> <li>- Former un réseau de référents "Partenariats"</li> <li>- Faire ressortir les bonnes pratiques et mettre à disposition une « boîte à outils ».</li> <li>- Coacher les stagiaires dans leur recherche de partenaires</li> </ul>
Coût de la formation	<p>Tarif normal : 200 € (déjeuner compris)  <b>Tarif spécial 1ere édition, réservé à 1 personne par structure : <del>200-€</del> 100 € (déjeuner compris)</b></p>
Date limite d'inscription Après de la Ligue	<p><b>Date limite : ??</b></p> <p><b>Formulaire d'inscription à télécharger sur le site internet</b></p> <p style="text-align: center;"><u><a href="#">FORMULAIRE</a></u></p>



## F17-

Dates - Horaires et Lieu de formation	
Publics concernés et/ou pré-requis obligatoires	
Nbre de places disponibles	
Volume de formation	
Responsable Ligue	
Intervenants	
Contenu de la formation	<ul style="list-style-type: none"><li>•</li><li>•</li><li>•</li><li>•</li></ul>
Coût de la formation	
Date limite d'inscription Après de la Ligue	<p align="center"><b>Formulaire d'inscription à télécharger sur le site internet</b> <a href="https://tennisdetablepaysdelaloire.org/catalogue-&lt;br/&gt;formations/">https://tennisdetablepaysdelaloire.org/catalogue- formations/</a></p>

\* Coût réel réglementaire LIGUE :

# F18- Développer son club

Thème du stage : Accompagnement du club  
« Formaliser son projet associatif et gérer efficacement son club »

<b>DATES ET LIEU DE FORMATION</b>	En fonction de la demande des clubs à développer
<b>OBJECTIF PEDAGOGIQUE</b>	Former les dirigeants et salariés dans la mise en place du projet de développement du club
<b>PUBLIC CONCERNE</b>	Dirigeants bénévoles et les salariés du club
<b>Pré-REQUIS</b>	Avoir une fonction au sein du Bureau du club ( <i>Président, Vice Pt, Secrétaire, Secrétaire Adjt, Trésorier, Trésorier Adjt, et salariés</i> )
<b>VOLUME DE FORMATION</b>	21 Heures sur plusieurs jours ou demi-journées
<b>INTERVENANTS</b>	1 formateur pro 1 formateur bénévole
<b>PROGRAMME</b>	<p>3 parties distinctes :</p> <p><b>Diagnostic</b></p> <ul style="list-style-type: none"> <li>- Etat des lieux du club à travers 6 axes : <ul style="list-style-type: none"> <li>Gouvernance</li> <li>Offre de pratique et services</li> <li>Gestion de l'emploi</li> <li>Gestion économique</li> <li>Les installations</li> <li>Les relations à l'environnement</li> </ul> </li> </ul> <p><b>Projet</b></p> <ul style="list-style-type: none"> <li>- Projection du club idéal à l'horizon 2020</li> </ul> <p><b>Plan d'action</b></p> <ul style="list-style-type: none"> <li>- Elaboration autour de 3 axes stratégiques et création de fiches actions avec objectif opérationnel et suivi des actions</li> </ul>
<b>MOYENS PEDAGOGIQUES ET D'ENCADREMENT</b>	<ul style="list-style-type: none"> <li>- Travaux de groupe</li> <li>- Echanges</li> <li>- Intervention formateur pro et bénévole</li> <li>- Supports vidéo, documents numériques</li> </ul>
<b>SUIVI DU PROGRAMME</b>	<ul style="list-style-type: none"> <li>* Evaluation en lien avec les fiches actions</li> <li>* 1 visite dans la saison organisée pour un point d'étape</li> <li>* Echange de bonnes pratiques entre les clubs accompagnés qui ont suivi la formation de développement du club.</li> </ul>
<b>APPRECIATION DU RESULTAT</b>	<p>Evaluation de la formation par le formateur → <i>projet formalisé</i></p> <p>Evaluation de fin de formation par les stagiaires → <i>niveau de satisfaction (type cible)</i></p> <p>Pérennisation ou création d'un emploi</p>
<b>COÛT</b>	2.100,00 €

## Procédure de la mise en place et du suivi administratif A l'attention du club accompagné

**Etape n°1** - Vous envoyez la « Fiche de demande d'accompagnement » à la Ligue par mail, à Bruno SIONNEAU, [liguepdl.tt@wanadoo.fr](mailto:liguepdl.tt@wanadoo.fr), informe des coordonnées et formalise le 1<sup>er</sup> pas vers l'accompagnement.

**Etape n°2** - La ligue vous envoie un mail :

- de confirmation sur l'intérêt de la Ligue pour votre accompagnement,
- concernant les informations sur la mise en place administrative et le suivi (procédure) de l'accompagnement,
- pour vous transmettre le nom de l'accompagnateur désigné.

**Etape n°3** - La ligue, par le biais de Bruno SIONNEAU, vous contacte par mail pour vous demander les informations nécessaires (noms des personnes accompagnées ...)

**Etape n°4** - La ligue vous envoie la « Convention simplifiée d'accompagnement » et vous nous la retournez signée dès que possible. L'accompagnement peut commencer ...

Personnes à contacter en cas de besoin :

DÉROULEMENT ACCOMPAGNEMENT

CHARRIER Gaël - Tél : 06 61 52 63 22

Mail: [g.charrier@pdltt.org](mailto:g.charrier@pdltt.org)

PROCÉDURES ADMINISTRATIVES

Bruno SIONNEAU - Coordonnateur

Responsable administratif et financier

Tél. : 02 40 92 34 71

Mail : [administration@pdltt.org](mailto:administration@pdltt.org)

## F19 - FORMATION GIRPE

Dates - Horaires et Lieu de formation	En fonction de la demande
<b>Publics concernés et/ou pré-requis obligatoires, matériel</b>	<ul style="list-style-type: none"> <li>- Association ou Comité souhaitant initier arbitres ou dirigeants à l'utilisation du logiciel GIRPE</li> <li>- PC souhaité</li> <li>- Connexion internet</li> <li>- Vidéoprojecteur et écran</li> </ul>
<b>Nb de places disponibles</b>	12 maximum
<b>Volume de formation</b>	3H
<b>Responsable Ligue</b>	Christian DAVID - Bruno GAUSSERAN
<b>Intervenants</b>	Formateurs arbitrage (FO1 minimum)
<b>Contenu et objectifs de la formation</b>	<ul style="list-style-type: none"> <li>- Présentation du logiciel</li> <li>- Les répertoires GIRPE</li> <li>- Faire des feuilles de rencontre en relation avec SPID et sans SPID</li> <li>- Configurer pour un club ou un JA</li> </ul>
<b>Coût de la formation</b>	30 € quel que soit le nombre de candidats jusqu'à 12 maximum
<b>Date limite d'inscription Auprès de la Ligue</b>	<p>10 jours avant la session</p> <p style="text-align: center;"><b>Formulaire d'inscription à télécharger sur le site internet</b></p> <p style="text-align: center;"><a href="https://tennisdetablepaysdelaloire.org/catalogue-formations/">https://tennisdetablepaysdelaloire.org/catalogue-formations/</a></p>

## F 20 -

Dates - Horaires et Lieu de formation	
Publics concernés et/ou pré-requis obligatoires	
Nb de places disponibles	
Volume de formation	
Responsable Ligue	
Intervenants	
Contenu de la formation	
Coût de la formation	
Inscriptions	<p>Formulaire d'inscription à télécharger sur le site internet <a href="https://tennisdetablepaysdelaloire.org/catalogue-&lt;br/&gt;formations/">https://tennisdetablepaysdelaloire.org/catalogue- formations/</a></p>

## F 21 - ANIMATEUR PING FORME

Dates - Horaires et Lieu de formation	Session du :  date à définir Lieu : à définir
Publics concernés et/ou pré-requis obligatoires	<ul style="list-style-type: none"> <li>- Avoir au moins 18 ans</li> <li>- Etre licencié(e) traditionnel(le) ou Promo</li> </ul>
Nb de places disponibles	16
Volume de formation	6 heures
Responsable Ligue	David LELIEVRE
Intervenants	Fabrice DAVIS, David LELIEVRE
Contenu de la formation	<ul style="list-style-type: none"> <li>- Prise en main de l'outil Ping Forme Santé</li> <li>- Utilisation du kit</li> <li>- Méthodologie et pratique de passage de tests d'évaluation</li> <li>- Réalisation d'animations pour adultes</li> </ul>
Coût de la formation	<p>Tarif subventionné Ligue* à régler par le stagiaire :</p> <ul style="list-style-type: none"> <li>- <b>Bénévole</b> : 140 € (avec le déjeuner et le kit d'une valeur de 60 € offert)</li> <li>- <b>Professionnels</b> (salariés) : 240 € (avec le déjeuner et le kit d'une valeur de 60 € offert)</li> </ul> <p><i>Formation pouvant être prise en charge par UNIFORMATION pour les professionnels (demande à effectuer 1 mois avant)</i></p>
Date limite inscriptions	<p style="color: red; font-weight: bold;">??</p> <p style="text-align: center;"><b>Formulaire d'inscription</b> à télécharger sur le site internet <a href="https://tennisdetablepaysdelaloire.org/catalogue- formations/">https://tennisdetablepaysdelaloire.org/catalogue- formations/</a></p>

\* Coût réel réglementaire LIGUE : 240 €



## Autres organismes de formation

FFTT : <http://www.fftt.com/site/fftt/documentations/emploi-formation>

Après accord, pour toutes les formations Fédérales (technique, arbitre, dirigeant), la CREF peut prendre en charge les frais pédagogiques ou administratifs pour les 2 premiers inscrits (prise en compte de la date d'inscription reçue à la Ligue).

CROS : <http://paysdelaloire.franceolympique.com>

CDOS 44 : <http://www.cdos44.fr>

CDOS 49 : <http://maineetloire.franceolympique.com>

CDOS 53 : <http://mayenne.franceolympique.com>

CDOS 72 : <http://sarthe.franceolympique.com>

CDOS 85 : <http://vendee.franceolympique.com>

AFDAS :

<https://formations.afdas.com/>

Ou encore :

LES FORMATIONS Handisport et Sport

<https://extranet.handisport.org/fsessions/calendarPublic/1054>

La Ligue Sport Adapté des Pays-de-la-Loire propose une formation "**Attestation de Qualification Sport Adapté**" (AQSA). Cette formation fédérale est destinée aux éducateurs sportifs diplômés et aux bénévoles associatifs souhaitant acquérir des connaissances et des compétences dans l'accueil et l'encadrement des activités physiques et sportives auprès de personnes en situation de handicap mental ou souffrant de troubles psychiques.

**AQSA Module 1 - Interdisciplinaire : Connaissance du public (21h)**

**AQSA Module 2 - Sports collectifs : Encadrement du public et pédagogie (21h)**