PROJET ASSOCIATIF LIGUE DE TENNIS DE TABLE DES PAYS DE LA LOIRE

OLYMPIADE TOKYO 2020

Océane GUISNEL
Membre de l'Équipe de France
Joueuse originaire des Pays de la Loire

SOMMAIRE

Introduction ..... Page 4

État des lieux et diagnostic ..... Page 5

Les objectifs stratégiques pour l'olympiade 2017 - 2020 ..... Page 7

Le plan d'actions ..... Page 8

- Axe stratégique n°1 ..... Page 8
- Axe stratégique n°2 ..... Page 15
- Axe stratégique n°3 ..... Page 19

Annexes ..... Page 22

- Tableau de bord de la Ligue (juin 2016) ..... Page 22
- Organigramme de la Ligue 2016-2020 ..... Page 23
- Tableau de synthèse des actions de la Ligue et des comités ..... Page 24

La ligue de Tennis de Table des Pays de la Loire, 2ème ligue de France avec plus de 21 000 pongistes et 8ème discipline de la région, travaille sur la promotion et le développement à travers les 435 clubs affiliés à la FFTT répartis sur les 5 départements mais également sur l'accès vers le haut niveau grâce au Pôle espoirs.

INTRODUCTION

L'olympiade 2013/2016 a été marquée par un important travail de structuration de la Ligue. L'enjeu était de faire passer notre association d'une logique de gestion sportive à un véritable centre de ressources et de services à destination des clubs. Progressivement un fonctionnement en mode projet s'est installé dans une structure qui avait peu cette culture parmi ses membres, salariés ou élus.

Durant cette dernière olympiade, la Ligue a mieux résisté à la tendance nationale à la baisse d'effectif. Si on écarte les licences évènementielles, on observe cependant que la Ligue a connu une baisse significative en 2014. Le retard sur les jeunes et les féminines n'a pas été comblé et reste le point faible de notre effectif dont la moyenne d'âge est plus élevée que la moyenne nationale. La part des licences promotionnelles (pratique loisirs) a augmenté par rapport aux licences traditionnelles (pratique compétitive).

Pour endiguer cette tendance, la Ligue a misé sur l'avenir en structurant ses services : schéma de cohérence des équipements, Groupe de Pilotage du Développement territorial (GPD regroupant Ligue et comités autour d'un projet territorial), centre de ressources et stratégie emploi-formation. Cette dernière s'articule désormais autour d'un Institut Régional Emploi Formation (IREF, créé en 2014), de l'accompagnement de clubs (formation de dirigeants sur site) et d'un nouveau DEJEPS délivré par le CREPS en partenariat avec la Ligue et la FFTT. Cette structuration va permettre de développer les ressources humaines pour la discipline sur le territoire et d'améliorer encore les services de proximité offerts aux clubs pour leur développement.

Dans le domaine sportif et de la formation des espoirs, la Ligue s'est rapprochée des meilleurs grâce au renforcement de l'encadrement technique, scolaire et médical du pôle espoirs ainsi que par la mise en place de la Team Pays de la Loire qui permet le suivi de jeunes en dehors du pôle et un travail collaboratif avec leur club.

L'olympiade 2017-2020 doit permettre à la Ligue de concrétiser ses objectifs de développement et sportifs en s'appuyant sur des structures solides (ETR, pôle espoirs et Team, GPD, IREF), le renouvellement d'une partie de l'équipe élue et l'arrivée attendue courant 2018 d'un cadre d'Etat comme CTR.

ÉTAT DES LIEUX & DIAGNOSTIC

CHIFFRES 2016

Éléments institutionnels et financiers

28 membres au conseil de Ligue, dont 4 femmes
5 salariés
560 juges arbitres ou arbitres
Agrément service civique (3 par an)
538 K€ de budget
17,2 % de subventionnement public
Coût moyen de la licence : 13,25 €

Effectifs

433 clubs
20638 licenciés, dont 11,4% de féminines
+ 2073 licences évènementielles
2ème ligue de France

Développement

Groupe de Pilotage territorial du Développement (GPD) et Projet territorial de Développement
1 schéma de cohérence des équipements
58 clubs labellisés FFTT
13 clubs labellisés sport santé niveau 1
24 clubs répertoriés sur le handiguide
113 licenciés en situation de handicap

Haut-niveau

16 sportifs inscrits sur liste ministérielle
4 sportifs en sélection nationale

1 pôle espoirs à Nantes
1 pôle France à Nantes (géré par la DTN)

Emploi - formation

97 salariés : Ligue, comités, clubs
dont 56 entraîneurs de clubs salariés

Institut Régional Emploi Formation (IREF) créé en 2014

Formations fédérales en 2016 :
51 dirigeants
47 arbitres et juge-arbitres
175 cadres techniques

DEJEPS tennis de table ouvert au CREPS en mai 2016 :
5 licenciés de la Ligue en formation (sur 14 stagiaires au total)

Emmanuel LEBESSON
Champion d'Europe 2016

Pour élaborer ce projet associatif Tokyo 2020, un travail collectif a été réalisé au sein de la Ligue en plusieurs points :

- La poursuite du Projet territorial de développement (PTD) établi en 2013 à la suite d'un cycle de séminaires pour la mise en place de l'accompagnement des clubs (programme fédéral soutenu par des fonds européens). En effet, le PTD adopté par les AG des six structures (Ligue, comités) était formalisé avec un plan d'actions dont les objectifs n'étaient pas tous atteints fin 2016.

- Le projet d'olympiade 2016-2020 de la liste « Pongistes des Pays de la Loire » présenté lors des élections de Ligue en juin 2016

- Les travaux du séminaire de Ligue conduits après la réélection de la liste de Bruno Bellet en septembre. Le séminaire visait à approfondir le projet autour de deux thématiques : améliorer les relations avec les clubs ; mutualiser les actions et les moyens Ligue - comités.

Ce projet associatif sera communiqué largement sur le territoire en particulier auprès des comités et des clubs, et à la FFTT.

OBJECTIFS STRATÉGIQUES

POUR L'OLYMPIADE 2016-2020

1. Accompagner les clubs dans leur développement et leur professionnalisation

1.1. Soutenir la création de dix nouveaux emplois dans les clubs

1.2. Accompagner les clubs labellisés dans leur développement

1.3. Former et développer l'encadrement des pratiques de loisirs et de "ping santé bien-être"

1.4. Mutualiser nos moyens avec la FFTT et les comités départementaux

2. Offrir des services et des ressources pour développer la pratique pongiste

2.1. Développer le rôle social des clubs : éducation sportive, santé et bien-être pour tous

2.2. Renforcer la communication et promouvoir toutes les formes de pratique

3. Améliorer le niveau technique et les performances sportives

3.1. Améliorer le niveau technique des jeunes et former les espoirs

3.2. Créer une émulation de formation technique entre les entraîneurs

3.3. Soutenir les clubs formateurs

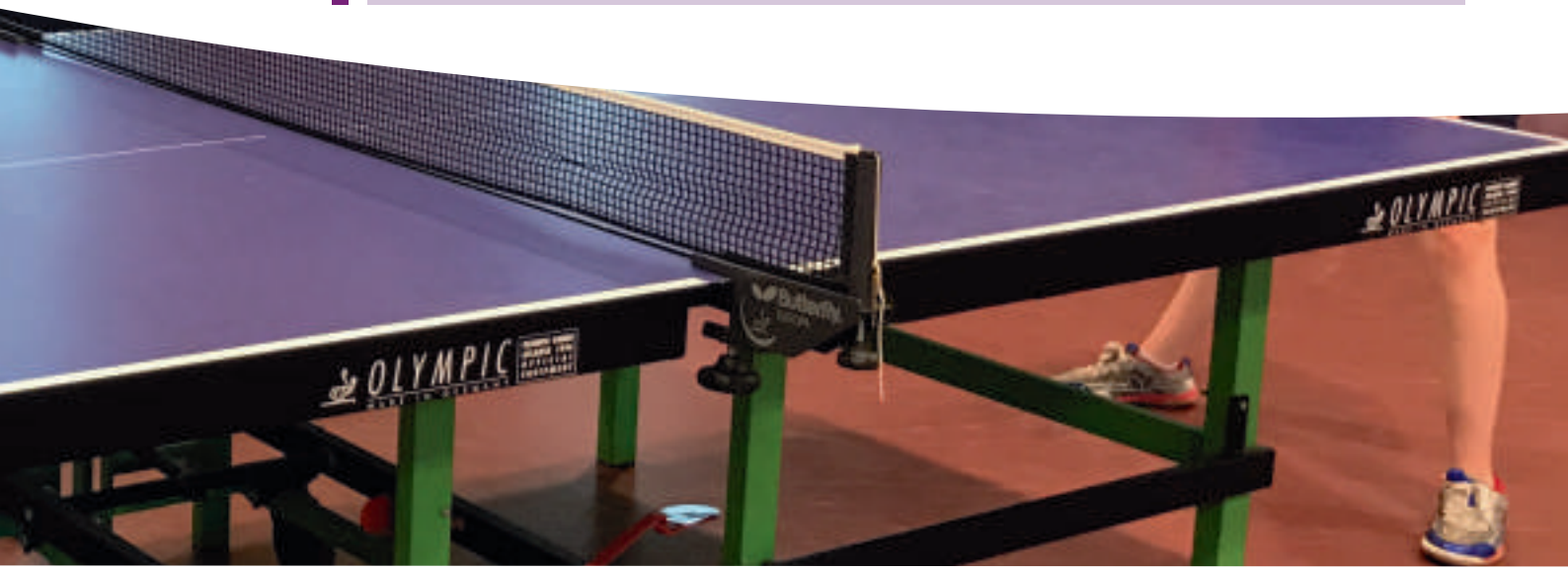

PLAN D'ACTIONS

AXE STRATÉGIQUE N°1 : Accompagner les clubs dans leur développement et leur professionnalisation

Objectif Opérationnel 1.1 : Soutenir la création de dix nouveaux emplois dans les clubs

Thématique : gestion des ressources humaines

Action 1 : Promouvoir le “Plan Emploi Clubs” (PEC)

Objectifs : Soutenir financièrement la création d’emploi

Détails : Cibler les clubs potentiels, y compris en mutualisant un emploi sur deux clubs
Signer des conventions de développement

Échéance : Fin 2018

Responsable : Christian DAVID, vice-président emploi - formation

Partenaires : GPD - FFTT - FONDES - Crédit Mutuel - Région

Financement : Plan de financement voté en 2015 - compte bancaire spécifique

Indicateurs : Nombre d’emplois créés et répartition sur le territoire

Action 2 : Adapter le dispositif aux zones carencées, ZUS ou ZRR en lien avec le Groupe territorial de Pilotage du Développement (GPD)

Objectif : Développer la pratique pongiste dans les zones carencées, ZUS ou ZRR

Détails : Cibler les clubs ou comités des zones carencées (cf. cartographie du schéma de développement du sport DRDJSCS)

Évaluer le potentiel de développement de licenciés en lien avec les équipements disponibles

Créer une fiche de poste type

Diffuser des offres d'emploi

Échéance : 2017 et 2018

Responsable : Bruno BELLET, président

Partenaires : GPD (comités) - clubs

Financement : Emploi CNDS - Plan Emploi Clubs

Indicateurs : Évolution du nombre de licenciés dans les zones carencées

Action 3 : Créer un Groupement d'employeurs avec le GPD (ou via Profession Sports et Loisirs)

Objectifs : Avoir une structure juridique pour mutualiser des emplois entre Ligue, comités, clubs en région Pays de la Loire

Détails : Prendre conseil auprès du GES 44

Dresser un argumentaire des avantages du GE pour le TT en PDL

Formaliser le dispositif en conseil de Ligue et en GPD

Promouvoir le dispositif auprès des clubs et des salariés, et sur le site web

Échéance : 2017

Responsable : Bruno BELLET, président

Partenaires : GPD - Profession Sports et Loisirs 44

Financement : Fonds propres des adhérents au GE - Demande de subventions pour création d'emploi

Indicateurs : Nombre d'emplois mutualisés

Marc COURGEON
Membre du Pôle espoirs
International cadet

Objectif Opérationnel 1.2 : Accompagner les clubs labellisés dans leur développement

Thématique : développement territorial et fonctionnement

Action 1 : Coordonner les visites de clubs avec les comités départementaux

Objectifs : Organiser un suivi régulier des clubs au sein du GPD

Détails : Créer un dispositif territorial coordonné avec les comités (« ProxiPing »)

Élaborer une trame de visite et les outils d'entretien (carte diagnostic, compte-rendu…)

Partager un espace numérique de travail (ENT) pour assurer le suivi des clubs

Enrichir et mettre à jour le centre de ressources en ligne : plateformes « emploi-formation » et « développement-technique »

Échéance : Printemps 2017

Responsable : Fabrice DAVIS, conseillé technique de ligue (CTL)

Partenaires : Comités

Financement : Budget Ligue (2 K€) - État - Région

Indicateurs : Nombre de clubs visités enregistrés sur l'ENT

Action 2 : Rencontrer les dirigeants des clubs labellisés soutenus par la Ligue, en concertation avec les comités

Objectifs : Communiquer avec les dirigeants et soutenir leurs projets

Promouvoir la labellisation fédérale et régionale (sport santé)

Détails : Identifier les clubs labellisés et répartir les visites entre les élus de Ligue volontaires et formés (« ProxiPing »)

Rencontrer les dirigeants et les soutenir matériellement

Recueillir leurs besoins et proposer des solutions

Promouvoir le centre de ressources en ligne

Échéance : À partir de 2017

Responsable : Farid OULAMI, vice-président développement

Partenaires : GPD

Financement : Budget Ligue labellisation (4 K€) - État - Région

Indicateurs : Nombre de labels et de clubs labellisés chaque saison

Action 3 : Analyser le fichier équipements / effectif pour identifier les clubs à potentiel

Objectifs : Cibler les clubs à potentiel et rencontrer leurs dirigeants (en complément du suivi des clubs labellisés)

Soutenir les clubs disposant d'une salle spécifique et les clubs en difficulté passagère

Détails : Mettre à jour le fichier équipements avec les effectifs

Repérer des clubs prioritaires selon :

- Potentiel d'une salle spécifique sous-exploitée
- Baisse importante et récente d'effectif
- Arrivée de nouveaux dirigeants
- Les demandes spontanées de visite sur le dispositif ProxiPing

Cartographier les besoins et organiser les visites au sein du GPD (cf. 1.2.1)

Échéance : 2017 - 2020

Responsable : Farid OULAMI, vice-président développement

Partenaires : FFTT - Comités

Financement : Budget Ligue (1,5 K€) - État

Indicateurs : Nombre de visites de clubs

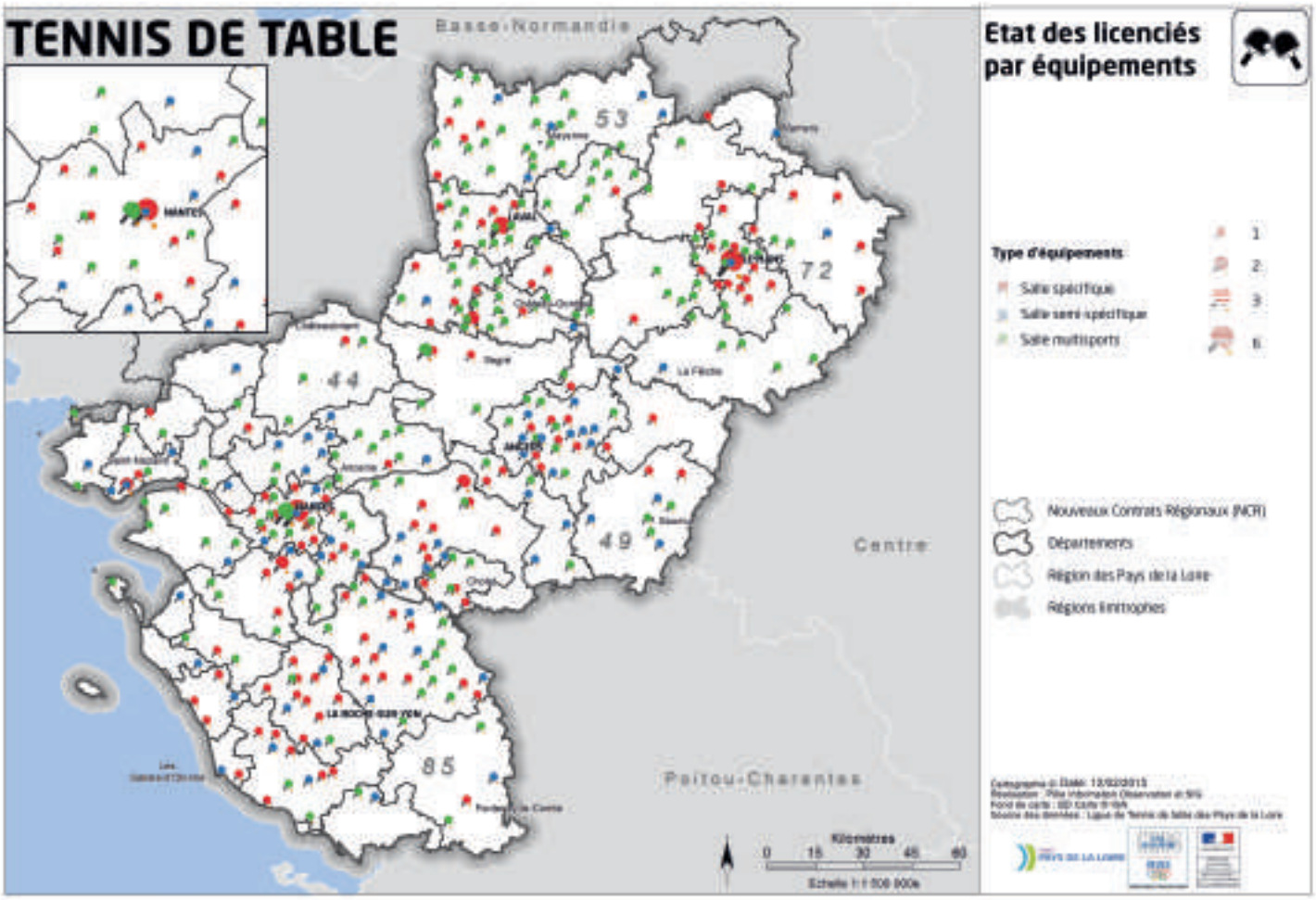

Objectif Opérationnel 1.3 : Former et développer l'encadrement des pratiques de loisirs et de « ping santé bien-être »

Thématiques : gestion des ressources humaines ; sport santé

Action 1 : Créer et promouvoir de nouveaux contenus de formation (en lien avec les kits thématiques, cf. 1.3.1)

Objectifs : Compléter la formation des animateurs bénévoles et des titulaires du CQP

Détails : Diffuser le guide de l'animation aux stagiaires et lors des visites de clubs

Avoir une formation « Animer un groupe loisirs - bien-être »

Avoir une formation « Animer un groupe loisirs - jeunes / scolaires »

Échéance : 2017

Responsable : Christian DAVID, vice-président emploi - formation

Et pour les contenus de formation Fabrice DAVIS, CTL

Partenaires : IFEF FFTT (Dispositif Educ'Ping)

Ligue Languedoc-Roussillon

Financement : Budget Ligue (3 K€) - État - Région

Indicateurs : Nombre de guides diffusés ; nombre de stagiaires

Action 2 : Avoir un réseau d'animateurs professionnels (sport santé, sport pour tous) en lien avec un Groupement d'Employeurs (GE)

Objectifs : Répondre aux besoins des clubs, des comités, des écoles, des collectivités, des entreprises ou institutions médico-sociales

Détails : Promouvoir le dispositif GE auprès des professionnels et des stagiaires CQP

Élargir la base de recrutement aux non spécialistes : étudiants Staps, BAFA, profs d'EPS, BPJEPS APT, éducateurs territoriaux

Proposer des parcours de formation spécifiques à ces publics pour les amener au CQP animateur TT

Échéance : 2018 - 2020

Responsable : Christian DAVID, vice-président emploi - formation et Fabrice DAVIS, CTL

Partenaires : FFTT (IFEF)

Université de Nantes (convention UFR STAPS), IFEPSA, Université du Maine

Creps

UNSS

Organismes de formation délivrant le BAFA

Financement : Ligue en lien avec un GE

Indicateurs : Nombre de professionnels au sein du GE ; nombre de stagiaires CQP

Objectif Opérationnel 1.4 : Mutualiser nos moyens avec la FFTT et les comités départementaux

Thématiques : développement territorial et fonctionnement ; gestion des ressources humaines

Action 1 : Présenter un Projet Territorial Concerté (PTC) au CNDS

Objectifs : Harmoniser les actions de développement vers les publics prioritaires (sport santé, publics scolaires)

Détails : Dans le cadre des politiques publiques nationale et régionale, la Ligue joue son rôle de tête de réseau pour coordonner les actions de développement et harmoniser les pratiques des comités départementaux. Il s'agit de mener des opérations ayant plus d'impact auprès des clubs et d'éviter une forme de « saupoudrage ». Une ou deux actions seront actées par le Groupe de Pilotage territorial de Développement (GPD) et présentées dans le cadre d'un PTC au CNDS chaque année.

En 2017, en lien avec le plan d'action (objectifs 1.2 et 1.3), les actions retenues par le GPD sont :

- Sport santé : formation des animateurs, aide à la labellisation de niveau 1, dotation de kits pédagogiques et matériels spécifiques
- Formation des dirigeants de clubs : coordonner les visites de clubs (dispositif ProxiPing), harmoniser les outils de visite de clubs et partager les informations avec les comités au sein d'un espace numérique de travail ; développer les outils de cartographie

En 2018, sont envisagées des actions :

- Publics scolaires : coordonner le dispositif Educ'Ping
- Professionnalisation des clubs dans les zones carencées : Plan Emploi Clubs (PEC) et accompagnement de clubs ; expérimentation d'emploi mutualisé en zone rurale

Pour 2019 et 2020 selon les priorités et les premiers résultats : sport santé niveaux 1 et 2, plan de féminisation, publics scolaires, PEC

Échéance : Chaque année à partir du dossier CNDS 2017

Responsable : Bruno BELLET, président et Farid OULAMI, vice-président développement

Partenaires : État - Région

Financement : Budget Ligue (15 K€) - État - Région

Indicateurs : Nombre de clubs labellisés, nombre de dirigeants et d'animateurs formés, nombre de kits pédagogiques diffusés

Action 2 : Élaborer un plan de formation des salariés et des dirigeants

Objectifs : Développer les compétences des acteurs du tennis de table régional

Détails : Formaliser un plan de formation pluriannuel sur la base des

Échéance : 2018

Responsable : Christian DAVID, vice-président emploi - formation

Partenaires : IFEF FFTT - Uniformation

Financement : Budget Ligue (2 K€)

Indicateurs : Nombre d'heures de formation continue des salariés ; nombre de dirigeants formés

Action 3 : Mutualiser de futurs besoins de compétences communs Ligue-comités dans le cadre d'un Groupement d'Employeurs (GE)

Objectifs : Partager les coûts

Limiter les coûts des fonctions administratives

Développer de nouvelles compétences (communication, partenariat, informatique…)

Détails : Trouver un accord sur le choix d'un GE ou la création d'un GE spécifique au TT ligérien

Échéance : 2019-2020

Responsable : Bruno BELLET, président

Partenaires : Comités départementaux

Profession Sports et Loisirs PDL

Financement : Budget à définir dans le cadre du Plan Emploi Clubs et du GDP

Indicateurs : Nombre d'emplois et d'heures mutualisées

AXE STRATÉGIQUE N°2 : Offrir des services et des ressources pour développer la pratique pongiste

Objectif Opérationnel 2.1 : Développer le rôle social des clubs : éducation sportive, santé et bien-être pour tous

Thématiques : sport santé ; sport handicap ; promotion des valeurs et de l'éthique sportives

Action 1 : Créer des kits de développement par type d'activité : scolaires, loisirs, santé, féminines, salariés en entreprises

Objectifs : Accueillir et fidéliser de nouveaux publics dans les clubs

Détails : Élaborer un kit comprenant :

- Fiches pédagogiques d'animation de séances et de présentation des spécificités du public
- Matériel adapté : matériel pédagogique, matériel d'animation (diplôme, t-shirt…)
- Support de promotion : Affiches, flyers, pass'ping
- Une offre de formation de cadres

Diffuser les kits en visitant les clubs ; aider à structurer l'activité

Échéance : Septembre 2017

Responsable : Fabrice DAVIS, CTL + chargés de mission au sein de l'ETR

Partenaires : GPD - comités

Financement : Budget Ligue (15 K€) - État - Région

Indicateurs : Nombre de kits diffusés ; nombre de clubs visités ; évolution du nombre de licences promotionnelles

Action 2 : Structurer un Plan de féminisation

Objectifs : Augmenter le taux de féminisation et former des cadres féminines

Détails : Dresser un plan d'actions transversales sur l'ensemble des publics

Promouvoir l'engagement féminin

Évaluer les actions

Échéance : 2018

Responsable : Isabelle BEUDARD, trésorière et responsable féminisation

Partenaires : FFTT mission féminisation - ETR - GPD

Financement : Budget Ligue (2 à 5 K€) - État - Région

Indicateurs : Diffusion du plan de féminisation, % et nombre de licenciées, nombre de féminines formées

Clara BEAUDRON
Membre du Pôle espoirs
Championne de France simple et double benjamine 2016

Action 3 : Déployer le Plan régional Citoyens du sport

Objectifs : Augmenter le nombre de jeunes pratiquants dans les zones carencées, les ZUS, les ZRR

Détails : Repérer les clubs présents dans les zones ciblées

Soutenir les moyens de ces clubs ou favoriser la création de clubs

Professionnaliser l'encadrement en mutualisant les moyens entre clubs, ou avec le comité et la Ligue

Promouvoir la citoyenneté auprès des jeunes

Échéance : 2018 et 2019

Responsable : Farid OULAMI, vice-président développement

Partenaires : ETR - GPD

Financement : Budget à définir (financement possible via le Plan Emploi Clubs)

Indicateurs : Diffusion du plan Citoyens du sport, évolution du nombre de licenciés dans les zones ou les clubs ciblés

Action 4 : Déployer le Plan régional Handisport

Objectifs : Développer l'accueil et la licenciation de pongistes en situation de handicap dans les clubs

Détails : Favoriser la double licenciation

Promouvoir l'inscription des clubs sur le handiguide

Collaborer avec le comité régional handisport et la ligue de sport adapté

Échéance : 2017 et 2018

Responsables : Christian DAVID, vice-président emploi - formation et David LELIEVRE, responsable commission mixte handisport

Partenaires : Commission mixte régionale - Comité régional handisport - Ligue de sport adapté

Financement : Budget Ligue (3,5 K€) - État - Région

Indicateurs : Diffusion du plan régional Handisport, évolution du nombre de licenciés, du nombre de clubs référencés dans le handiguide

Session de Fit Ping Tonic

Objectif Opérationnel 2.2 : Renforcer la communication et promouvoir toutes les formes de pratique

Thématiques : développement territorial et fonctionnement ; sport santé ; haut-niveau

Action 1 : Établir un plan de communication régional

Objectifs : Organiser la communication interne et externe de la Ligue

Détails : Identifier les cibles (grand public, instances fédérales, clubs, licenciés) et les supports adaptés

Structurer les moyens humains et matériels pour pérenniser cette organisation

Mettre en place un site web portail, commun ligue – comités d'ici la fin de l'olympiade

Échéance : 2017 - 2018

Responsable : David LELIEVRE, responsable communication

Partenaires : FFTT - comités départementaux

Financement : Budget communication (6 K€) - demandes au CNDS et Région

Indicateurs : Diffusion du plan ; création du nouveau site web

Matéo BOHEAS
Membre de la Team Pays de la Loire
Quart de finaliste aux Jeux Paralympiques de Rio 2016

Emma VALLEE
Membre de la Team des Pays de la Loire
Championne de France de double benjamines 2016

Action 2 : Postuler à l'organisation d'un événement international

Objectifs : Promouvoir l'image du tennis de table en Pays de la Loire auprès du plus grand nombre

Détails : Évaluer les opportunités, les risques, les financements...

Monter un dossier de présentation pour les collectivités

Déposer une candidature et en faire la promotion (relations publiques) ; rechercher des partenaires...

Organiser et promouvoir l'événement

Échéance : 2019

Responsable : Farid OULAMI, vice-président développement

Partenaires : FFTT et instances internationales - collectivités

Financement : Budget Ligue + autre co-organisateur - soutien FFTT - demandes au CNDS et Région

Indicateurs : Publics présents - retombées médiatiques

Action 3 : Dresser un audit complet des compétitions régionales et innover

Objectifs : Enrichir notre offre de compétitions pour l'adapter aux besoins actuels

Détails : Dresser un état des lieux régional de l'offre de compétitions faite aux licenciés en fonction des publics cibles (sexe, catégories d'âge, type de licence...), des formats de compétition (individuels, équipes, qualificative ou sur inscription...), de leur promotion (locale, départementale, régionale ou fédérale ; type de licences)...

Faire évoluer le championnat par équipes (jour de rencontre, pyramide, juge-arbitrage…)

Proposer des réformes ou innovation en la matière

Échéance : 2018 - 2019

Responsable : Didier BERTIN, responsable commission jeunes et technique

Partenaires : FFTT - comités départementaux

Financement : Budget de fonctionnement Ligue

Indicateurs : Nombre de licenciés par catégories visées ; nombre de participants aux compétitions

AXE STRATÉGIQUE N°3 : Améliorer le niveau technique et les performances sportives

Objectif Opérationnel 3.1 : Améliorer le niveau technique des jeunes et former les espoirs

Thématique : haut-niveau

Action 1 : Déployer le nouveau Plan de Performance Fédéral sur le territoire

Objectifs : Décliner les orientations fédérales de la DTN sur le territoire

Détails : Identifier le parcours d'accès au haut-niveau

Communiquer sur les dispositifs de la Ligue

Repérer les structures partenaires et les moyens humains

Renouveler la convention de l'Équipe Technique Régionale (ETR) avec la DTN et la DRDJSCS

Échéance : 2017 (en attente des orientations)

Responsable : Fabrice DAVIS, CTL

Partenaires : FFTT (DTN) - comités départementaux - DRDJSCS - Région - CREPS

Financement : Budget à déterminer selon PPF - État - Région

Indicateurs : Diffusion et suivi du PPF sur le territoire

Délégation pour les championnats de France des Régions 2017

Loic BRESSON
Membre du Pôle espoirs
Top 10 junior français 2017

Action 2 : Assurer le suivi du Plan régional de détection

Objectifs : Détecter les futurs espoirs

Détails : Augmenter le nombre de licenciés poussins-benjamins
Accompagner les bons potentiels
Former les techniciens à être plus performant sur la détection
Clarifier la filière détection Régionale

Échéance : Dès la saison 2016 - 2017

Responsable : Fabrice DAVIS, CTL

Partenaires : ETR - Comités départementaux

Financement : Budget détection (8 K€) - État - Région

Indicateurs : Nombre de licenciés poussins et benjamins ; nombre de jeunes détectés pour la filière d'accès au haut-niveau

Action 3 : Animer et promouvoir la Team Pays de la Loire et le pôle espoirs

Objectifs : Augmenter le volume et la qualité d'entraînement de l'Élite Régionale de 12 à 21 ans

Détails : Mobiliser les clubs formateurs sur les objectifs d'accès au haut-niveau
Améliorer le recrutement du pôle espoirs et du pôle France
Soutenir les athlètes et leur famille pour l'internat et la scolarité (Cens, collège)
Assurer le suivi médical des jeunes athlètes
Sensibiliser plus de clubs à la performance sportive
Créer un réseau d'entraîneurs axé sur la performance

Échéance : 2017 - 2020

Responsable : Xavier FORTINEAU, responsable du pôle espoirs et de la Team Pays de la Loire

Partenaires : DTN - comités départementaux - clubs formateurs

Financement : Budget pôle espoirs et Team PDL (75 K€) - État - Région

Indicateurs : Performances sportives des jeunes espoirs ; nombre de clubs impliqués

Eva COURGEON
Membre du Pôle espoirs
N°5 minime française 2017

Objectif Opérationnel 3.2 : Créer une émulation de formation technique entre les entraîneurs

Thématiques : haut-niveau

Action : Former les cadres techniques et organiser un colloque technique

Objectifs : Assurer la formation continue des cadres techniques

Détails : Proposer des bourses pour participer à des colloques ou à des stages à l'étranger
Rassembler les entraîneurs de la région lors d'un colloque de travail et de réflexion

Échéance : Dès 2017

Responsable : Didier BERTIN, responsable commission jeunes et technique

Partenaires : FFTT - Butterfly - Creps

Financement : Budget formation technique (16 K€) - État - Région

Indicateurs : Nombre d'entraîneurs présents

Objectif Opérationnel 3.3 : Soutenir les clubs formateurs

Thématique : haut-niveau

Action : Passer des conventions avec les clubs formateurs

Objectifs : Motiver les clubs formateurs et favoriser le travail collaboratif

Détails : Accompagner le projet sportif des 15 à 20 meilleurs clubs formateurs
Créer une dynamique autour des résultats sportifs à l'échelon national
Favoriser le travail collaboratif avec les entraîneurs de club et la ligue

Échéance : Convention annuelle

Responsable : Fabrice DAVIS, CTL

Partenaires : État - Région

Financement : Budget convention clubs (15 K€) - État - Région

Indicateurs : Nombre de conventions signées ; résultats sportifs

ANNEXES

Tableau de bord de la Ligue (juin 2016)

	2011 - 2012	2012 - 2013	2013 - 2014	2014 - 2015	2015 - 2016
INDICATEURS LICENCES					
Ligue	21012	21264	21399	20340	20618
Féminines	2365 (11,26%)	2379 (11,19%)	2360 (11,03%)	2316 (11,3%)	2362 (11,5%)
INDICATEURS SPORTIFS					
Nombre de clubs en national	18	17	21	20	27
Nombre de clubs en pro	4	3	4	4	3
Participants stage national		2	3	4	4
INDICATEURS CLUBS					
Total clubs	435	434	434	435	433
< 80 licenciés	359	358	349	368	372
de 80 à 149	57	53	65	52	60
> 150 licenciés	14	16	13	8	12
Labellisés FFTT					42
Labellisés Sport santé				5	7
Sections Handi + SA	9	11	14	18	24
Clubs accompagnés				15	6
INDICATEURS EMPLOI - FORMATION					
Nombre de salariés	53	58	68	80	97
Éducateurs formés	119	130	81	92	93
Arbitres formés	151	144	107	156	132
Juges-arbitres formés	45	31	49	54	29
Formateurs d'arbitres formés		2	1	7	1
Dirigeants formés		15	1	77	0
INDICATEURS COMMUNICATION					
Utilisateurs site internet			Création nouveau site	6606	41520
Pages vues site internet				97895	572532
INDICATEURS FINANCIERS					
	2011 - 2012	2012 - 2013	2013 - 2014	2014	2015
Budget	478864,00€	439846,00€	485000,00€	546530,00€	547068,92€

Organigramme de la Ligue 2016 - 2020

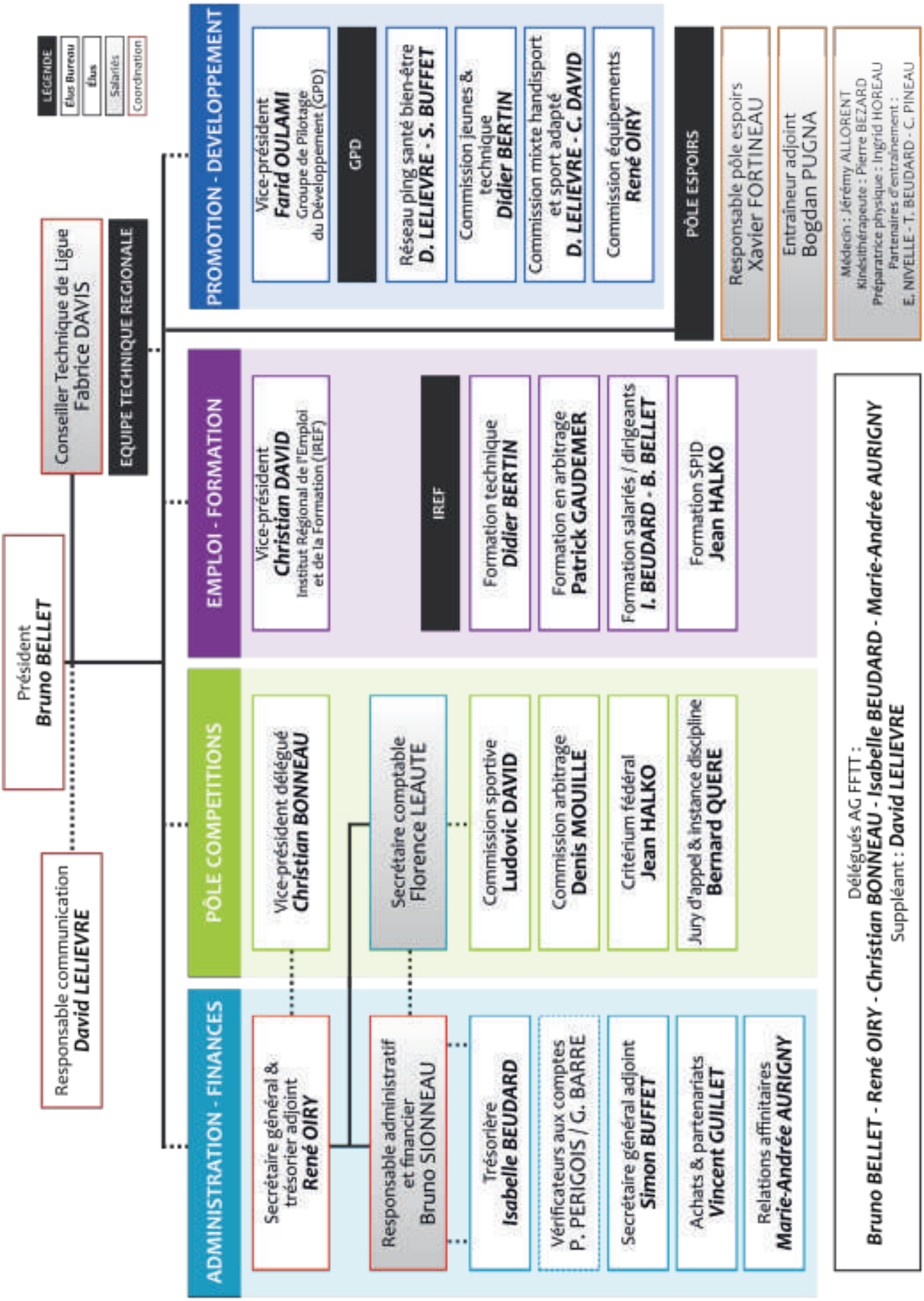

Tableau de synthèse des actions de la Ligue et des comités

AXES DU PROJET FÉDÉRAL (Projet Ligue, en attente projet FFTT)	DÉCLINAISON RÉGIONALE	ACTIONS LIGUE	ACTIONS CD 44
DÉVELOPPEMENT TERRITORIAL **GESTION DES RESSOURCES HUMAINES** **Accompagner les clubs dans leur développement et leur professionnalisation**	Soutenir la création de dix nouveaux emplois dans les clubs	Plan Emploi Clubs Étudier l'opportunité d'un Groupement d'employeurs	Être porteur de projets d'emplois mutualisés Accueillir et accompagner en permanence un/des jeune(s) en formation professionnelle (apprenti, contrat pro...)
	Accompagner les clubs labellisés dans leur développement	ProxiPing : coordonner les visites de clubs avec les comités départementaux Rencontrer les dirigeants de clubs labellisés et partager les informations sur un espace numérique de travail Équipements : tenir le fichier à jour et ciblier les clubs à petentiel ou ceux présents en zones carencées	Visiter les clubs pour les accompagner dans leurs démarches : - construction du projet de club - labellisation fédérale et sport santé Récompenser financièrement la labellisation des clubs (en amont de la Ligue)
	Former et développer l'encadrement des pratiques de loisirs et de "ping santé bien-être"	Créer et promouvoir de nouveaux contenus de formation pour les animateurs (publics forme/loisirs et scolaires) Avoir un réseau d'animateurs professionnels (sport santé, sport pour tous)	Promouvoir l'activité loisir, santé, bien-être : témoignages et informations aux clubs, échange de bonnes pratiques
	Mutualiser nos moyens avec la FFTT et les comités départementaux	Harmoniser les actions de développement vers les publics prioritaires (sport santé, publics scolaires) : présenter un Projet Territorial Concerté au CNDS Élaborer un plan de formation pour développer les compétences des acteurs du tennis de table régional Développer l'emploi mutualisé Ligue - comités (Groupement d'Employeurs)	Valoriser les outils fédéraux dans nos contacts avec les clubs (Pass'Ping, Pass'Tournoi, PPP)

ACTIONS CD 49	ACTIONS CD 53	ACTIONS CD 72	ACTIONS CD 85
Mutualisation de l'encadrement technique sur le secteur du Saumurois	Mise à disposition d'éducateurs du comité sur les clubs mayennais. Aide à la mutualisation entre clubs pour la création d'emplois	Appui et conseil à la création d'emploi dans les clubs Mises à disposition d'éducateurs du comité sur le territoire sarthois Accompagner la mutualisation de l'emploi entre les clubs Réflexion en cours pour un groupement d'employeurs	Aides Financières
Suivi annuel des clubs labellisés par le biais de conventions ouvrant droit à des aides humaines et matérielles	Visiter tous les clubs mayennais dans les 3 ans pour aider au développement. Travailler sur la mutualisation des moyens, en incitant les clubs à coopérer.	Visites conseil de tous les clubs effectuées par un salarié ou un élu : compte-rendu partagé au sein de ProxiPing. Labélisation des clubs et augmentation du nombre de labels par club. Création de clubs dans les zones carencées avec l'appui des services civiques pour améliorer le maillage du territoire + aide financière. Dans les zones carencées, animation du Ping Tour Sarthe. Conseil aux clubs dans leur projet de nouvelle salle ou de travaux d'agrandissement.	Visites de clubs
Participation aux coûts de formation des animateurs "Ping Forme"	Partenariat avec l'UNSS et l'UGSEL pour la formation des enseignants, aide matérielle à la mise en place des compétitions (ex : championnat de France UNSS)	Aide à la formation des cadres techniques et d'arbitrage : participation à 50% par le CD72 Animer le réseau de nos cadres techniques sur les clubs sarthois Proposer des formations de dirigeant de club soit par nos ressources soit par le CDOS	Formation bénévoles scolaires
Développement du partenariat existant avec l'USEP et l'UGSEL (primaire) à l'UNSS et à l'UGSEL (secondaire)	Convention d'objectifs signée avec la Ligue Convention d'objectifs signée avec la Ligue	Participation active au projet territorial concerté lors des réunions GPD de la ligue Un PTC clubs a été également réalisé au niveau du département Conventions d'objectifs signées avec la ligue pour participer à des actions régionales (stages - groupes de travail - formation etc..) de nos salariés	

AXES DU PROJET FÉDÉRAL (Projet Ligue, en attente projet FFTT)	DÉCLINAISON RÉGIONALE	ACTIONS LIGUE	ACTIONS CD 44
SPORT SANTÉ **SPORT HANDICAP** **PROMOTION DES VALEURS ET DE L'ÉTHIQUE SPORTIVE** **Offrir des services et des ressources pour développer la pratique pongiste**	Développer le rôle social des clubs : éducation sportive, santé et bien-être pour tous	Créer des kits de développement par type d'activité : scolaires, loisirs, santé, féminines, salariés en entreprises Structurer un plan de féminisation Déployer le plan Citoyens du sport : augmenter le nombre de jeunes pratiquants dans les zones carencées Déployer le Plan régional handisport : développer l'accueil et la licenciation	Participer à animer les évènements locaux Handisport et Sport Adapté Intervenir en milieu carcéral
	Renforcer la communication et promouvoir toutes les formes de pratiques	Établir un plan de communication régional Postuler à l'organisation d'un événement international Dresser un audit complet des compétitions régionales et innover	Organiser des événements promotionnels : - Ping Tour à Nantes (partenariat avec les clubs locaux) - Tournoi Hardbat (loisir) - Ping Plages (tournée sur la côte) - Dark Ping Gestion individuelle et dématérialisée des inscriptions en compétition
HAUT-NIVEAU **Améliorer le niveau technique et les performances sportives**	Améliorer le niveau technique des jeunes et former les espoirs	Déployer le nouveau Plan de Performance Fédéral sur le territoire Assurer le suivi du Plan régional de détection Animer et promouvoir la Team Pays de la Loire et le pôle espoirs	Mettre en place des entraînements par secteurs géographiques pour les espoirs Créer des sélections par catégorie, encadrées par le comité Organiser un circuit de détection Décliner la politique régionale à l'échelon départemental (stages avec hébergement, journées d'entraînement...)
	Créer une émulation de formation technique entre les entraîneurs	Former les cadres techniques et organiser un colloque technique	Assurer les formations fédérales de base : AF, JAF Animer l'Equipe Technique Départementale (« Cafés techniques », partage d'informations) Développer une offre de formation de base pour encadrants
	Soutenir les clubs formateurs	Passer des conventions avec les clubs formateurs	Challenge Club Jeune : classement des clubs selon leur investissement et les résultats des jeunes. Récompenses financières aux 10 premiers. Aides financières aux jeunes du Pôle Espoir et Pôle France

ACTIONS CD 49	ACTIONS CD 53	ACTIONS CD 72	ACTIONS CD 85
Promotion et soutien (humain et matériel) aux clubs référents dans leur spécificité (scolaires, loisirs, féminines, retraités, handis, entreprises, etc.)	Partenariat avec le comité handisport et sport adapté pour la mise en place d'animations envers ces publics. Intervention dans les ESAT du département avec la mise à disposition d'un service civique pour l'encadrement de ces activités.	Mise à disposition gratuite aux clubs de kits de développement (ping 4/7ans , ping santé etc…) Actions auprès des publics scolaires. Opérations raquettes offertes pour les jeunes licenciés traditionnel de poussins à cadets Féminisation : challenge Evelyne Rouillon et journée féminine Sport santé : animation de séances plus de 60 ans encadrées par un cadre technique spécialisé Partenariat avec le comité sport adapté : journées d'animations Handisport : soutien des rassemblements mensuels, Ping Tour Sarthe (univers handi) Tournée d'été et développement du sport loisir (hausse du nombre de licenciés)	Multiplier les regroupements féminins Citoyens du sport : Création d'un fascicule "valeurs sportives"
Création de supports de communicication (affiches…) en direction des clubs et des pratiquants	Mise en place d'animations ultimate ping et Dark Ping sur l'ensemble du territoire (activités accessibles aux licenciés et non licenciés)	Participation au projet de mutualisation d'un site internet ligue / comités Groupe de travail pour créer une nouvelle compétition pour promouvoir la mixité pour répondre aux souhaits des licenciés seniors et vétérans et prioriser la convivialité Réflexion pour organiser un évenement national pendant cette olympiade	Renforcer la qualité des épreuves départementales
Renforcement de l'"Anjou Détect' Ping"	Action de détection pour les poussins et les benjamins Mise en place de la "Team Mayenne" Maintien de la section sportive	Promotion du pôle espoir de Nantes + aide financière aux familles Mise en place de la Team Sarthe (arrêt de la section sportive et mise en place de rassemblements gratuits de 4 à 6 jeunes détectés) Stages techniques sur les périodes scolaires et rassemblements le samedi matin	Alimenter pôle espoirs et team Pays de Loire. Maintien d'un Groupe Vendée
Regroupement des cadres techniques professionnels du département (dynamique, échanges…)	Regroupement des cadres techniques professionnels du département en ETD (dynamique, échanges…)	Organisation de 4 cafés techniques par saison sportive en rassemblant tous les cadres techniques salariés des clubs sarthois Appui conseil vers les clubs souhaitant accueillir un service civique	Assurer des formations d'animateurs (A.F. et J.A.F.) de qualité
Aides matérielles aux clubs formateurs	Aides financières pour la participation aux différents stages ou regroupement	Tutorat sur la partie technique des jeunes en formation dejeps	Aides financières pour la participation aux championnats de France Challenge départemental

Ligue de Tennis de Table
Pays de la Loire

Remerciements aux partenaires institutionnels

Remerciements aux partenaires privés